WEEKOVERZICHT

www.Dfacto.nu

d|facto
factual media

afleveringen over ons steun nu abonneren

Factual. Relevant. To the point.

Bekijk nu de meest recente video.

Naar de nieuwe video!

Schrijf je in op de d|facto nieuwsbrief en blijf altijd up to date.

E-mailadres

Abonneer

We respecteren jouw privacy.

POLITIEK

Politiek

Dick Schoof
@MinPres

Jaarlijks organiseert @VNONCW de Bilderbergconferentie; een bijeenkomst die in 1961 voor het eerst werd gehouden in 'Hotel De Bilderberg' in Oosterbeek. Met bedrijven, ondernemers maar ook vertegenwoordigers vanuit overheid, politiek en maatschappelijke organisaties wordt er – los van de waan de dag – gesproken over actuele maatschappelijke thema's.

Dit keer had ik de eer om er te spreken. Mijn toespraak ging over nationale veiligheid en weerbaarheid. Dit laatste was het thema van de bijeenkomst dit jaar. Want we moeten goed onder ogen zien dat in deze tijd van geopolitieke onrust dreigingen reëler zijn dan ze lange tijd waren. En dus ging het ook over de opdracht aan ons allemaal om aan die weerbaarheid te werken.

Op individueel niveau door de aanschaf van noodpakketten en op grootschaliger niveau door bijvoorbeeld als bedrijfsleven en overheid meer samen op te trekken. Een mooi voorbeeld daarvan is al te zien bij de versterking van de defensie-capaciteit. In een voormalige autofabriek waarbij Defensie deels de huisvestingskosten voor zijn rekening neemt, worden binnenkort drones geproduceerd. Een goed en belangrijk initiatief want we hebben elkaar als samenleving hard nodig om weerbaar te zijn en weerbaar te blijven. Dat was mijn boodschap vandaag.

Benieuwd naar mijn hele toespraak? Die is terug te lezen via rijksoverheid.nl/regering/bewin...

NOS Nieuws • Woensdag, 19:03

Noodverordening voor gebieden in Den Haag tijdens NAVO-top eind juni

Enkele gebieden in Den Haag worden tijdens de NAVO-top eind juni afgesloten. Er geldt dan een noodverordening, meldt de gemeente Den Haag.

Het gaat in de eerste plaats om de omgeving van het World Forum waar de top wordt gehouden. Die is vanaf 20 juni tot en met 25 juni 20.00 uur afgesloten. Alleen bezoekers van de top mogen dat gebied in.

Bewoners van het gebied mogen alleen van en naar hun huis lopen. Voertuigen zijn er niet toegestaan en het openbaar vervoer rijdt er niet.

Wat betekent NAVO-top voor het doorgaan van evenementen in jouw gemeente?

Britt Swart, Centraal+, Studio Alphen, WOS & ZFM Zoetermeer

Gisteren, 18:00 • Aangepast gisteren, 21:34 • 6 minuten leestijd

Vlaggetjesdag wordt op 21 juni verspreid over Scheveningen en Den Haag
© ANP

REGIO - Bij de NAVO-top op 24 en 25 juni zijn ongeveer 27.000 politieagenten nodig. Dat betekent dat er in heel Nederland minder politieagenten beschikbaar zijn voor het reguliere werk. Daardoor moeten in veel gemeenten in onze regio evenementen worden aangepast, verplaatst of geschrapt. Wij hebben ze voor je op een rijtje gezet.

Alphen aan den Rijn

Drie festivals - Sama Sama, Dutch Summer Vibes en Wet 'n Wild Beachfestival - wilden op 4, 5 en 6 juli georganiseerd worden, maar zijn verlaat. Dat gebeurde overigens nog voordat de data bekend zijn gemaakt door de organisatoren.

Strijder124
@Strijder124

Commandant landstrijdkrachten Jan Swillens:
"We moeten een andere mindset krijgen over mensenlevens. Voor elke dode aan eigen zijde moeten er 20 aan de andere kant sneuvelen."

Het lijkt er op dat de generaals blij zijn om na 80 jaar vrede weer oorlog te kunnen voeren.

Compleet gestoord.

Laatste bewerking 3:22 p.m. · 12 apr. 2025 · **71,7K** Weergaven

Sander de Wit
@sander_de_wit

In hoeverre hebben we nog iets gehoord over de gewonden van de steekpartij op de Dam of van de motieven van de dader?

10:55 a.m. · 12 apr. 2025 · **14,4K** Weergaven

Haast verdwenen? Spreidingswet op zijn vroegst pas in 2026 ingetrokken

upday
14 april 2025 · 09:52

Marjolein Faber. (Getty Images)

Het kabinet wil de spreidingswet, die de verdeling van asielzoekers over het land regelt, bij voorkeur pas intrekken na afloop van de eerste cyclus waarin gemeenten plekken kunnen aanbieden. Die loopt af op 31 januari 2026. Dat staat in de zogenoemde contourennota die vanaf maandag voorligt ter

Newsfacts.info • zaterdag 12 april, 16:36

D66-leider Jetten: Moet VVD excuses aanbieden voor samenwerking PVV.

politiek | partij | kabinet | nederland

Rob Jetten, de politieke leider van D66, heeft gesproken tijdens een partijcongres in Breda. Gedurende zijn toespraak wierp hij de vraag op of de VVD excuses zou moeten

NOS Nieuws • Gisteren, 16:29

D66-leider Jetten: haal de bezem door de overheid

D66 wil minder regels van de overheid. In zijn toespraak op een partijcongres in Breda stelde partijleider Jetten voor rigoureus in te grijpen als de overheid niet functioneert. "De boel zit muur- en muurvast. Dus daarom zeg ik: haal de komende jaren de bezem door de overheid." Voor elke regel die erbij komt moeten er twee worden geschrapt, stelde hij voor.

Volgens Jetten ontbreekt de logica in veel wetten en voorschriften van de overheid. "Regels die bedoeld waren om ons land schoon te houden zijn nu de regels die schone energie tegenhouden. En regels die mensen woonplezier moesten geven hinderen de bouw van nieuwe huizen", zei hij.

Borrel-rel treft ministerie: landbouwminister Wiersma 'verrast' door aanwezigheid milieuactivist Vollenbroek

Door MIKE MULLER
Aangepast: Gisteren, 21:12 Gisteren, 19:15 in BINNENLAND

DEN HAAG - De aanwezigheid van stikstofstrijder en milieuactivist Johan Vollenbroek en zijn jurist Valentijn Wösten op een borrel van het ministerie van Landbouw heeft kwaad bloed gezet bij landbouwminister Femke Wiersma (BBB). Haagse ingewijden melden aan De Telegraaf dat zij onaangenaam verrast was en de hoogste ambtelijke baas 'vermanend heeft aangesproken'. Deze secretaris-generaal pakt binnenkort zijn biezen, maar dat heeft volgens een woordvoerder van Wiersma 'niets te maken met de relatie tot de minister'.

Jessika Roswall wil geen nieuwe uitzonderingen vanuit Brussel

Nieuwe eurocommissaris toont geen genade voor Nederland: 'Stikstofdeken is probleem dat móet worden aangepakt'

Door EVA SEGAAR

Aangepast: Gisteren, 11:58 Gisteren, 11:48 in FINANCIEEL

DEN HAAG - Eurocommissaris Jessika Roswall van Milieu was op bezoek in Nederland. Toen haar collega Hansen van Landbouw langs kwam, leek er een heel andere wind in Brussel te waaien. Maar uiteindelijk is Roswall de eurocommissaris die over de échte pijnpunten gaat. En daar is weinig verandering te bespeuren. „Jullie hebben een stikstofdeken, daarop moeten jullie actie ondernemen."

Statiegeldzoekers richten voor 9,4 miljoen euro schade aan in vier grootste steden

Door onze economieredactie

16 apr 2025 om 12:58
Update: 16 min. geleden

1.2K reacties | Delen

Statiegeldzoekers zadelen de vier grootste steden met een flinke rekening op, doordat ze afvalbakken beschadigen en extra zwerfafval veroorzaken. Amsterdam, Rotterdam, Utrecht en Den Haag zijn samen bijna 10 miljoen euro per jaar kwijt, blijkt uit nieuw onderzoek.

Adviesbureau IPR Normag voerde het onderzoek uit in opdracht van de vier steden. De onderzoekers ontdekten dat er op sommige evenementen zelfs busjes rondrijden om flessen en blikjes te verzamelen, schrijven ze volgens het AD in hun rapport. Daarvoor worden wel prullenbakken opengebroken en vuilniszakken opengesneden. Alles waarop geen statiegeld zit, wordt gewoon achtergelaten.

Topje van ijsberg

Vermoedens van fraude en uitbuiting in jeugdzorg: kwaliteitsregister schrapt na steekproef ruim 50 'professionals'

Door Maaike Kempes en Jasper Bunskoek · Gisteren · Aangepast: Gisteren

RTL Nieuws

Tussen de 50 en 60 medewerkers in de jeugdhulpverlening worden deze week geschrapt uit het register van de Stichting Kwaliteitsregister Jeugdzorg (SKJ). De zorgverleners hebben hun papieren niet op orde, zegt SKJ tegen RTL Nieuws. De stichting vermoedt fraude en ontving signalen van het crimineel uitbuiten van kwetsbare jongeren. Dit is hoogstwaarschijnlijk nog maar het topje van de ijsberg.

© Frans Paalman

Noor (20) kocht eigen huis van erfenis en wil vriendinnen laten intrekken na twee jaar alleen: dat mag niet, zegt gemeente

Noor Visser (20) heeft een eigen koophuis. Met vriendinnen fantaseert ze over samenwonen op haar plekje in de wijk Assendorp in Zwolle. Maar voordat ze serieuze plannen kunnen maken, gooit een brief van de gemeente roet in het eten.

Lotte Schmidt, Joost Poppema 15-04-25, 17:30 Laatste update: 10:28

Dit drukke verkeersplein gaat op de schop: overlast duurt maar liefst 2,5 jaar

Rijnmond Redactie Vandaag, 05:41 • Aangepast vandaag, 12:40 •
2 minuten leestijd

Het Hofplein zoals het er nu uitziet, met heel veel asfalt, gaat op de schop.
© Google Street View

Maak je borst maar nat, want het Hofplein in het centrum van Rotterdam gaat vanaf vandaag op de schop. Dat duurt niet zomaar eventjes een paar weken. Nee, de komende 2,5 jaar moet je rekening houden met afsluitingen en omleidingen.

Milieuraad Zwolle vindt bewoners met honden en katten onwenselijk in nieuwe wijk

11 april 2025

De Milieuraad Zwolle heeft kritiek op het ontwikkelingsplan voor de nieuwe woonwijk Nieuw Harculo aan de IJssel. De wijk, die grenst aan kwetsbare Natura 2000-gebieden, moet volgens ontwikkelaar Reales natuurinclusief worden. Maar volgens de Milieuraad zijn de plannen strijdig met die ambitie zolang bewoners er huisdieren mogen houden.

Een wolf op de Veluwe. © Getty Images

Hardloopster twee keer in been gebeten door vermoedelijk een wolf in Park Hoge Veluwe, meldt provincie

Een hardloopster is zondagmiddag door - vermoedelijk - een wolf twee keer in haar been gebeten. Dat meldt de provincie Gelderland. De vrouw liep over de gebaande paden door het park toen ze werd aangevallen. Omstanders hebben het dier verjaagd.

Binnenlandredactie 14-04-25, 09:31

Laatste update: 09:34

Expert over wat je wel én niet moet doen als wolf op je afkomt: 'Zing een sinterklaasliedje'

Door MARTIJN SCHOOLENBERG
Aangepast: 11 min geleden 1 uur geleden in BINNENLAND

AMSTERDAM - Een hardloopster is zondagmiddag op Nationaal Park De Hoge Veluwe twee keer in haar been gebeten, hoogstwaarschijnlijk door een wolf. Maar hoe gebruikelijk is dat? En wat moet je doen als je oog in oog met een wolf komt te staan?

© ANP/HH

Wat moet je doen als je oog in oog met een wolf komt te staan?

Ooggetuige Peter Bax hoorde zondag opeens 'geschreeuw'. „Een wolf was gefixeerd op een echtpaar en een hardloopster kreeg dat in de gaten", vertelt hij. „Zij waarschuwde de man en vrouw door te roepen, maar werd vervolgens zélf in haar dij gebeten door het dier, waarna ze op de grond viel. Het echtpaar en ik hebben haar overeind geholpen en de wolf proberen weg te jagen."

De hardloopster en de wolf © Eigen foto

Peter verjaagt met zijn wandelstok de wolf die een hardloopster aanviel: 'Ik hoorde iets ritselen en toen gegil'

Hij wandelt veel en graag op de Hoge Veluwe. Nooit eerder was hij een wolf tegengekomen. Tot deze zondag. Toen zag Peter Bax een hardloopster, met bloed aan haar been. „En toen stond dat dier opeens achter ons."

Suzanne Huibers 14-04-25, 11:30 Laatste update: 14-04-25, 14:41

NOS Nieuws • Bijgewerkt: vandaag, 14:14

RIVM: eet geen eieren van hobby-kippen, kan door PFAS schadelijk zijn voor gezondheid

Sarah Bürmann
redacteur Binnenland

Eet geen eieren meer van kippen uit eigen tuin, moestuinen, dierenweitjes en zorg- en kinderboerderijen. Dat schrijft het RIVM in een advies. Eieren van hobbykippen in het hele land kunnen vervuild zijn met PFAS. Als je daar te veel van binnenkrijgt, is dat gevaarlijk voor de gezondheid.

Waterkwaliteit te slecht, strengere mestregels nodig in delen Brabant en Limburg

Door Job van der Plicht

11 apr 2025 om 18:13 | Update: 5 min. geleden

Boeren in delen van Noord-Brabant en Limburg moeten volgend jaar hoogstwaarschijnlijk voldoen aan strengere mestregels, omdat de waterkwaliteit daar niet goed genoeg is. Landbouwminister Femke Wiersma laat de komende maanden doorrekenen welke maatregelen nodig zijn om de waterkwaliteit te verhogen.

De droogte neemt toe: drinken wij straks water uit de wc?

Jan Dirk de Haan 11 april, 06:53 • 3 minuten leestijd

Een onderzoeker in een rioolbuis (ter illustratie)
© ANP

Kan schoongemaakt rioolwater gebruikt worden als drinkwater? Dat wordt nu onderzocht in Leeuwarden.

Elk jaar spoelen we in Fryslân met zijn allen zo'n 50 tot 60 miljoen kubieke meter water door het riool. Dat water gaat naar de rioolzuivering en daarna belandt het in de sloten en meren.

In tijden van toenemende droogte is dat misschien niet meer zo handig.

Klimaat en energie

NOS Nieuws • Donderdag, 15:51

Al lang droog en zonnig, hoe komt dat?

Roosmarijn Knol
Presentator Weer

De afgelopen tijd was het weer in Nederland veel van hetzelfde. De zon scheen vaak en het bleef droog. Het is in een paar maanden tijd al de tweede lange periode met weinig verandering. Is het toeval of speelt klimaatverandering een rol?

Van het mooie weer wordt enorm genoten. Zonder jas naar buiten en in de zon op het terras te zitten zonder angst voor een bui. Dat gaat niet snel vervelen, zou je zeggen. Minder gelukkig waren we in december vorig jaar met dagenlang hetzelfde grijze weer. Toen scheen de zon elf dagen op rij niet en werd het de somberste periode sinds 1990.

NIEUWS Gepubliceerd op 11 apr om 09:52 Thomas Carpentier

Onderzoekers zetten zeewater om in waterstof én drinkbaar water dankzij revolutionair apparaat

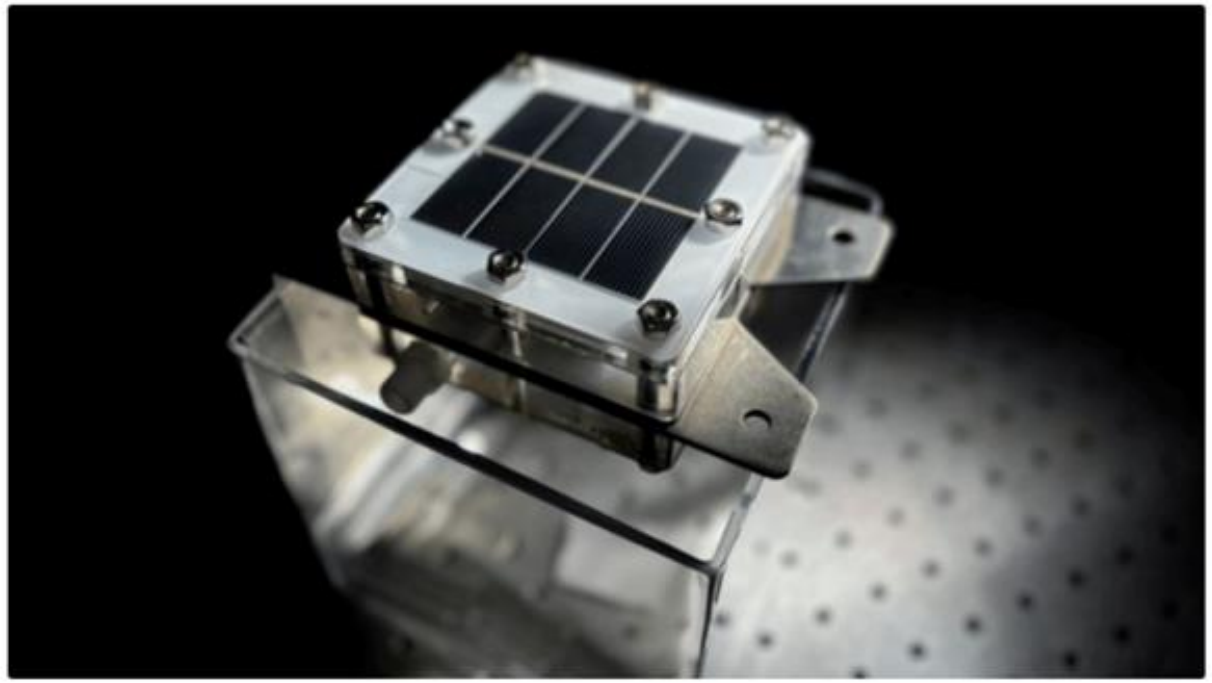

© Cornell University

Cornell-onderzoekers hebben een compact apparaat ontwikkeld dat met zonne-energie zowel groene waterstof als drinkwater produceert. Goedkoop, duurzaam én schaalbaar.

Censuur en propaganda

Visegrád 24
@visegrad24

Abonneren

BREAKING:

The European Commission admits it has used EU funds that were supposed to "fight climate change" for financing left-wing NGOs and climate organizations with the aim of silencing the voices of European conservatives in a secretive influence operation.

The funds came from the LIFE Program, which is supposed to fund environmental initiatives and has had a total budget of EUR 9 billion since 2014.

The LIFE program is a funding instrument dedicated to environmental, nature conservation, and climate action projects but some of the funds were instead used to attack conservative and eurosceptic voices according to the Austrian newspaper eXXpress.

The European Commission has issued a short statement on the matter:

"The Commission finds that the work programmes presented by the activist organizations (...) contained inappropriate lobbying activities"

According to internal documents, the targeted campaigns were designed in cooperation between EU agencies and climate NGOs, including planning which critics would be targeted.

- "We see this as a clear misstep by both individual EU officials and organizations," Peter Liese (CDU/Germany), environment policy spokesperson for the conservative EPP group, told eXXpress and added "the misuse of EU funds must stop"

According to the European Commission, changes are now to be introduced to the LIFE program to prevent future excesses.

Guidelines banning subsidized lobbying by EU institutions were already introduced in autumn 2024 - but it is only now that the abuses are being publicly confirmed.

OPMERKELIJK

Johanneke (37) staat voor de klas, maar is klaar voor oorlog: 'Moet de juf naar Oekraïne?'

Esther Schalkwijk 11 april, 19:00 • Aangepast gisteren, 12:28 • 3 minuten leestijd

Johanneke geeft gymles, maar is ook reservist.
© Prive

Johanneke van Vliet (37) is lerares op basisschool het Kompas in Rotterdam-Zuid. Maar als het leger roept, gaat de knop om. Als reservist staat ze klaar bij rampen en helpt ze met verschillende legertaken. "Als er iets gebeurt, ga ik niet schuilen in een kelder."

UK Column Extracts
@UKCExtracts

Now Gab (Facebook alternative) has joined BitChute (YouTube alternative) in not being available for UK users.
uk.gab.com
Follow ukcolumn.org - @ukcolumn
Post vertalen

ATTENTION: UK Visitor Detected

The following notice applies specifically to users accessing from the United Kingdom.

"Give me the liberty to know, to utter, and to argue freely according to conscience, above all liberties."

John Milton (Areopagitica, 1644, on free speech)

ACCESS RESTRICTED BY PROVIDER

After receiving yet another demand from the UK's speech police, Ofcom, Gab has made the decision to block the entire United Kingdom from accessing our website.

This latest email from Ofcom ordered us to disclose information about our users and operations. We know where this leads: compelled censorship and British citizens thrown in jail for "hate speech." We refuse to comply with this tyranny.

Gab is an American company with zero presence in the UK. Ofcom's demands have no legal force here. To enforce anything in the United States, they'd need to go through a Mutual Legal Assistance Treaty request or letters rogatory. No U.S. court is going to enforce a foreign censorship regime. The First Amendment forbids it.

Ofcom will likely try to make an example of us anyway. That's because the UK's Online Safety Act isn't about protecting children. It's about suppressing dissent.

They're welcome to try. The idea that a British regulator can pressure a U.S. company that's IP-blocking the entire UK is as farcical as it is futile. If anything, it proves our point: censorship doesn't work. It only reveals the truth about the censors.

We proudly join platforms like Bitchute in boycotting the United Kingdom. American companies should follow suit. The power of the UK's parliament ends where the First Amendment begins.

The only way to vote against the tyranny of the UK's present regime is to walk away from it, refuse to comply, and take refuge under the impervious shelter of the First Amendment.

The UK's rulers want their people kept in the dark. Let them see how long the public tolerates it as their Internet vanishes, one website at a time.

8:43 a.m. · 15 apr. 2025 · **1.225** Weergaven

NOS Nieuws • Vandaag, 14:26

Hof VK: definitie 'vrouw' gebaseerd op biologische geslacht

Een vrouw is iemand die biologisch als vrouw geboren is. Tot dat oordeel komt het hooggerechtshof in het Verenigd Koninkrijk vandaag.

Het hooggerechtshof moest zich uitspreken over de juiste interpretatie van de Equality Act uit 2010, die in heel Groot-Brittannië van toepassing is. De vijf rechters van het hof oordeelden unaniem dat "de termen 'vrouw' en 'geslacht' in die wet verwijzen naar een biologische vrouw".

De uitspraak betekent dat een transgender persoon met een geslachterkenningscertificaat (GRC), dat iemand als vrouw erkent, niet onder de wettelijke definitie van 'vrouw' valt.

Lijstje met eisen van president Donald Trump gaat Harvard stap te ver

'Woke' universiteiten en media in vizier van Witte huis: 'Vijandig tegenover Amerikaanse waarden'

Door ONZE CORRESPONDENT

Aangepast: 30 min geleden 1 uur geleden in BUITENLAND

WASHINGTON - De richtingenstrijd in de VS laait verder op. De regering-Trump draait universiteiten en omroepen de duimschroeven aan.

Topuniversiteit Harvard is de laatste die de toorn van Washington over zich heeft afgeroepen. De regering-Trump knijpt de geldtoevoer deels af na de weigering van het universiteitsbestuur om wokebeleid te schrappen en dwingende maatregelen te nemen tegen antisemitisme bij pro Palestina-protesten.

Als sanctie wordt 2,2 miljard dollar aan meerjarige financiering door de federale overheid bevroren. Ook gaat een streep door nog eens 60 miljoen dollar aan overheidsopdrachten. Eerder zei Washington dat er in totaal 9 miljard dollar aan toegekend geld en contracten opnieuw 'beoordeeld' zou worden.

© Gemeente Rijswijk

Nieuw regenboogzebrapad beklad in Rijswijk

Een nieuw regenboogzebrapad in Rijswijk is beklad. Op de oversteekplek op de Huis te Landenlaan zijn teksten gespoten als 'fuck lgbt'.

Redactie Den Haag 11-04-25, 10:22 Laatste update: 11-04-25, 10:29

Britse politie arresteert dagelijks tientallen mensen voor 'aanstootgevende' online uitlatingen

NIEUWS 12 APRIL 2025 2 MINUTEN MARIT NUBÉ

ANP / Studio Nieuwland

Meer dan dertig mensen per dag worden in het Verenigd Koninkrijk gearresteerd wegens beledigende of verontrustende berichten op sociale media. De cijfers roepen vragen op over de grenzen van vrijheid van meningsuiting en het toenemende ingrijpen van de staat in het digitale domein.

Toon Beemsterboer
@beemsterbuma

"The data show that Meta has complied with 94% of takedown requests issued by Israel since October 7. Israel is the biggest originator of takedown requests globally by far, and Meta has followed suit—widening the net of posts it automatically removes."

Post vertalen

Van dropsitenews.com

12:10 p.m. · 12 apr. 2025 · **3.483** Weergaven

Blckbx in betere tijden © Blckbx

Oorlogstaal, 'autisme-verwijten' en bitcoins: interne mails leggen lelijke machtsstrijd bij Blckbx bloot

NIEUWSPLATFORM **De machtsovername binnen het alternatieve nieuwsplatform Blckbx wordt al weken lelijk uitgevochten. Over en weer vallen harde woorden en verwijten, er wordt gedreigd met juridische stappen en een overstap naar een nieuw platform ligt op tafel. Dat blijkt uit meerdere interne e-mails in handen van deze site.**

Sebastiaan Quekel 14-04-25, 20:51 Laatste update: 20:56

De toekomst van Blckbx (spreek uit als: blackbox) hangt al weken aan een zijden draadje. Oprichter Flavio Pasquino en vrijwel het volledige team van redacteuren en regisseurs zijn opgestapt na een hoog oplopend conflict met het bestuur. Door deze bestuurscrisis liggen de uitzendingen van Blckbx, dat vaak bekende gasten als Maurice de Hond, Willem Engel, Wybren van Haga en Thierry Baudet aan de talkshowtafel heeft, al weken stil.

Oude hoed

Stichting Democratie en Media

Talen toevoegen

Artikel Overleg Lezen Bewerken Brontekst bewerken Geschiedenis weergeven Hulpmiddelen

Uit Wikipedia, de vrije encyclopedie

Stichting Democratie en Media (**SDM**) is een onafhankelijke Nederlandse stichting met een eigen vermogen dat voor een groot deel wordt geïnvesteerd in Nederlandse mediabedrijven. Van 2012 tot aan zijn overlijden was Alex Brenninkmeijer betrokken bij de stichting, eerst als bestuursvoorzitter (2012-2014) en later als voorzitter van de raad van toezicht (2015-2022). SDM wordt sinds 2015 bestuurd door directeur Nienke Venema.

Stichting Democratie en Media	
Opgericht	1944
Zetel	Amsterdam, Nederland
Personen	
Directeur	Nienke Venema
	https://sdm.nl/

Geschiedenis [bewerken | brontekst bewerken]

Stichting Democratie en Media is de opvolger van Stichting Het Parool, dat in 1944 werd opgericht door de oprichters van de illegale verzetskrant *Het Parool*. Na de verzelfstandiging van het naoorlogse dagblad in 2003, veranderde Stichting Het Parool haar naam in Stichting Democratie en Media (SDM).

Stichting Het Parool is opgericht als uitgever van dagblad *Het Parool*. In de periode 1945 tot 1968 veranderde de positie van de stichting ten opzichte van het dagblad van uitgever tot enig aandeelhouder. In 1968 ontstond de Perscombinatie NV, eerst alleen met *de Volkskrant*, later ook met *Trouw*. De Stichting verwierf hierdoor een aandeel van 60%, later 89,75% in de onderneming. Toen in 1994 de Perscombinatie en Meulenhoff & Co samengingen in PCM Uitgevers NV en in 1995 PCM de Nederlandse Dagblad Unie (NDU) overnam, met daarin het NRC Handelsblad en het Algemeen Dagblad, liep het aandeel van de Stichting terug tot 57,3%.

In 2004 werd de meerderheid van de aandelen (52,5%) in PCM Holding verkocht aan Apax Partners. Over deze verkoop ontstond veel ophef, omdat de verkoop werd gefinancierd door PCM Holding zelf, het eigen vermogen binnnen enkele jaren verdampte en Apax en enkele bestuurders van PCM zeer rijkelijk beloond werden.[1] Begin 2007 kocht de stichting deze aandelen terug. In 2009 werd de meerderheid van de aandelen wederom verkocht aan De Persgroep België. Zij hernoemde PCM Uitgevers tot De Persgroep Nederland en bleef zelf meerderheidsaandeelhouder. De stichting krijgt naast gewone aandelen ook een prioriteitsaandeel.

Internationale samenwerking

SDM werkt regelmatig samen met andere fondsen die vergelijkbare doelstellingen nastreven. De stichting is lid van het Fondseninstituut Nederland (FIN), het Europese fondsennetwerk Ariadne en het internationale fondsennetwerk EDGE.

In 2016 heeft Open Society Foundations (OSF) SDM benaderd voor een tweejarige samenwerking op een gedeelde doelstelling, namelijk het tegengaan van discriminatie van moslims in Nederland. Eind 2018 is besloten om de samenwerking nog twee jaar te continueren. In januari 2021 is de samenwerking afgerond en is de doelstelling van het programma onderdeel geworden van het algemene financieringsbeleid van de stichting.

Het programma tegen moslimdiscriminatie dat uit deze samenwerking is ontstaan, richtte zich naast financiering ook op de mogelijkheid tot trainingen en coaching. Belangrijk om te benadrukken is dat de financiële bijdrage van de OSF voor SDM niet noodzakelijk was om dit programma uit te voeren. SDM is en blijft een strikt onafhankelijke stichting. Zij behield zich ook binnen deze samenwerking het recht voor om aanvragen naar eigen inzicht toe te kennen of af te wijzen.

Audit: Cuomo Spent $453M On 247,343 Medical Devices For COVID... State Used Only 3

BY TYLER DURDEN

SUNDAY, APR 13, 2025 - 03:55 PM

Former New York Gov. Andrew Cuomo's handling of the Covid crisis wasn't just a health catastrophe, but a financial one too, according to a damning new audit report released Friday. **The state government poured $453 million into building an enormous stockpile of medical equipment -- and only used 0.000012% of it**.

According to state comptroller Tom DiNapoli, **New York bought a staggering 247,343 medical devices, but only wound up using a laughable three pieces of equipment** out of the vast horde. Worse, the waste was only compounded by the state's utter neglect of its fiduciary duties to taxpayers. Rather than finding buyers for the once-valuable assets, **bureaucrats have been content to let the equipment age and decay in warehouses**. As if the erosion of the stockpiles weren't bad enough, New York is also wasting money on storage costs.

"New York state bought hundreds of millions of dollars' worth of medical equipment at the onset of the COVID-19 pandemic, including ventilators and x-ray machines, that now sits unused in storage facilities across the state, missing recommended maintenance and costing taxpayers storage expenses," said Napoli's office. **Of the equipment that requires ongoing maintenance, auditors found that 90% of it is past due**, with no process or contract in place to handle that need. Failure to keep up with maintenance risks voiding manufacturer warranties, and also rendering the equipment unusable in an emergency.

Then-Gov Cuomo with comedian Chris Rock and actress Rosie Perez at a 2020 event where Cuomo promoted masks as "amazingly" effective at

internationaal

Kinderen onder doden

Overal lichamen op straat in Soemy: 'Aanval van Rusland was gericht op burgers'

Door RTL Nieuws · Gisteren · Aangepast: Gisteren

RTL Nieuws

Bij de raketaanval op de Oekraïense stad Soemy zijn meer dan dertig mensen omgekomen, onder wie kinderen. "Rusland probeert hiermee Oekraïne verder onder druk te zetten", zegt verslaggever Chris Colijn die in Oekraïne woont en verslag doet voor RTL Nieuws. Op beelden is te zien dat de straat vol ligt met lichamen.

NOS Nieuws • Vandaag, 08:42

Op nieuwe Oekraïne-top met 'welwillenden' staat gebrek aan welwillendheid centraal

Kysia Hekster
Correspondent NAVO

Ministers van Defensie van zo'n dertig landen komen vanmiddag om 15.00 uur samen op het NAVO-hoofdkwartier in Brussel. De zogenoemde 'coalitie van welwillenden' praat dan verder over het militair versterken van Oekraïne en over het sturen van een troepenmacht naar dat land, mocht er een staakt-het-vuren in de oorlog met Rusland komen. Voor Nederland schuift defensieminister Ruben Brekelmans aan.

Duitsland gaat niet zo best, zoals we weten, maar Engeland overtreft het

INTERVIEWS 13 APRIL 2025 3 MINUTEN FRITS BOSCH

Frits Bosch

De Britse regering, met name de minister van financiën Rachel Reeves, heeft fors moeten ingrijpen in de begroting om het vertrouwen van de financiële markten te behouden. Er wordt 5 miljard pond gesneden in het uitkeringenpakket. Dit treft de 'highest incapacity benefits', de WAO'ers, dus de zwaksten die niet meer kunnen werken.

VACUNAS >

El Constitucional dictamina que no se puede impedir por decreto el acceso a un puesto de trabajo por negarse a ser vacunado

El órgano de garantías estima que una norma que imponga la inmunización forzada puede vulnerar el derecho a la integridad física

Una enfermera aplica una vacuna a un paciente.
ELIZABETH RUIZ (CUARTOSCUROS)

JOSÉ MARÍA BRUNET

Madrid - 11 ABR 2025 - 18:54 CEST

Franse rechter legt windpark stil na dood van beschermde steenarend

09 apr. 2025 in BUITENLAND

MONTPELLIER - De rechtbank van het Franse Montpellier legt een windpark in Bernagues, in het departement Hérault, gedurende een jaar stil. Volgens de rechtbank zijn de uitbaters verantwoordelijk voor de dood van een steenarend. Drie dagen eerder heeft de rechtbank ook de stop bevolen van windmolens in Aumelas, in hetzelfde departement.

© AFP

De rechtbank van het Franse Montpellier legt een windpark in Bernagues, in het departement Hérault, gedurende een jaar stil.

Arcturus Therapeutics Receives U.S. FDA Fast Track Designation for the STARR® mRNA Vaccine Candidate ARCT-2304 for Pandemic Influenza A Virus H5N1

April 10, 2025 at 8:00 AM EDT

PDF Version

SAN DIEGO--(BUSINESS WIRE)--Apr. 10, 2025-- Arcturus Therapeutics Holdings Inc. (the "Company", "Arcturus", Nasdaq: ARCT), a commercial messenger RNA medicine company focused on the development of infectious disease vaccines and opportunities within liver and respiratory rare diseases, today announced that the U.S. Food and Drug Administration (FDA) has granted Fast Track Designation for the self-amplifying mRNA (sa-mRNA) vaccine candidate, ARCT-2304, designed for active immunization to protect against disease caused by influenza A H5N1 subtype contained in the vaccine. This designation recognizes the potential of ARCT-2304 as an innovative approach to address unmet medical needs for the prevention of disease caused by pandemic influenza A virus H5N1, a significant global health risk. The Phase 1 clinical study initiated in November 2024.

Craig Kelly - Libertarian for NSW Senate
@craigkellyXXX

QoVAX was a Queensland Government funded program designed for a long term health comparison of the Vaccinstead v. The Unvaccinated.

But when they realised it was going to show significantly worse long term health outcomes for the Vaccinated - they shut it down and destroyed all the records.

Post vertalen

Senator Gerard Rennick @SenatorRennick · 11 apr.

I have been told by participants who donated their blood that their personal medical records and notes have been destroyed as well. Talk about a cover up.

"Participants in the QoVAX SET - a groundbreaking study into the safety and immune effects of COVID-19 vaccines - have just

Meer weergeven

Federaal minister van Volksgezondheid Frank Vandenbroucke (Vooruit) legt zijn plan voor om het aantal langdurig zieken terug te schroven. © ID/ Bart Dewaele

Dit is hoe Frank Vandenbroucke een half miljoen langdurig zieken weer aan de slag wil krijgen

Er komt een soort 'kliklijn' voor artsen die te veel ziektebriefjes schrijven, werkgevers moeten langer betalen voor hun zieke werknemers en langdurig zieken kunnen hun volledige uitkering verliezen als ze niet meewerken. Om de half miljoen zieke Belgen weer

EU to ban Serbia if president joins Putin's victory parade

The Balkan state has long tried to woo both Europe and Russia. On May 9 it can only please one

Joe Barnes
Brussels Correspondent

Related Topics
Serbia, Russia, Moscow, European Union

15 April 2025 1:46pm BST

91

Gift this article free

Aleksandar Vucic, the president of Serbia, with Vladimir Putin in 2019 in Belgrade Credit: Maxim Shipenkov/AFP via Getty

Serbia could be blocked from joining the European Union if its president travels to Russia next month for Vladimir Putin's Victory Day parade...

«TO BOOST ITS ECONOMY »

Morocco will receive more than 8.1 billion from Brussels until 2027 in aid, loans and investments

Mohamed VI. Europa Press

M. RUIZ | BRUSSELS

MARCH 12, 2025

The European Union has allocated more than **8,100 million euros to Morocco** since 2021 through grants, loans and investment projects within the framework of its **European Neighborhood Policy**. Of this amount, 2,461 million euros correspond to subsidies and direct aid. This injection of capital makes the North African country one of the main recipients of European funds outside the continent.

THE MOST READY

one **Bildu probes the elimination of bulls, running of the bulls and the religious significance of the feast of San Fermín**

PEGASUS

El jefe de la inteligencia de Marruecos fue el artífice del espionaje con Pegasus al Gobierno de Sánchez

✔ Abdellatif Hammouchi ha convertido Marruecos en un agente crucial en Inteligencia

MARÍA RUIZ

Portadista. Especialista en 'breaking news' y noticias de nacional, sociedad e internacional.

28/01/2025 20:28 ACTUALIZADO: 29/01/2025 21:31

LO ÚLTIMO EN ESPAÑA

Maratón de Madrid 2025: cuándo es, recorrido, atletas favoritos, y los mejores sitios para ver la carrera

Ex empleados de la empresa de Jésica estallan: «Sufrí un despido ilegal, me querían robar dinero»

El jefe de Empresarios Jóvenes y colaborador del PSOE condenado por estafa a pagar 219.454 €

La corrupción acorrala a la Diputación de Badajoz: nueva condena de 22 meses de prisión a un

Sam Parker 🇺🇸 🇮🇱
@BasedSamParker

🚨BREAKING: Feb 2023--Siemens allegedly signed a rail contract with Turkey promising to boycott Israel.

Yesterday: President & CEO of rail infrastructure at Siemens Mobility, Agustín Escobar, was killed in a suspicious helicopter crash along with his wife & 3 children.

Cohencidence? Or is it nothing?

Post vertalen

jns DONATE

Siemens signed Israel-boycott contract with Turkish railways: German media

The Saudi bank financing the sale allegedly demanded the boycott commitment.

BENJAMIN WEINTHAL

jns DONATE

Südwestrundfunk (*SWR*), a public broadcaster serving the southwest of Germany, first reported on the agreement in early February. "The condition for the deal was that Siemens signed a declaration of boycott of Israel, otherwise the sale threatened not to go through. This emerges from internal company documents that are available to *SWR*," it reported.

Ian Carroll @IanCarrollShow · 11 apr.

The father in yesterday's helicopter crash was the President and CEO of rail infrastructure at Siemens Mobility, not the whole company. His wife was the global commercialization manager of Siemens Energy (a spinoff from Siemens AG). Siemens is a MASSIVE transnational corporation x.com/tonyseruga/sta...

Meer weergeven

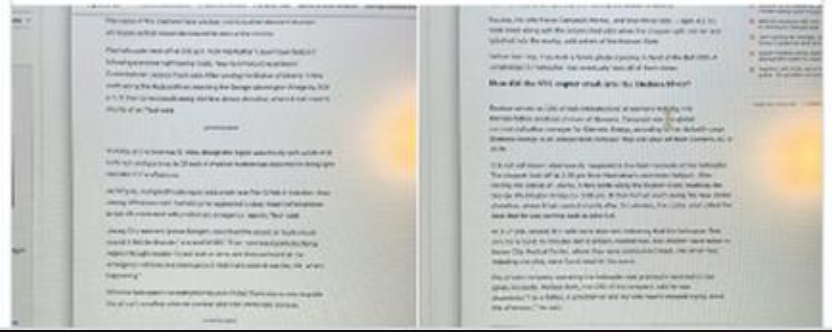

Iran Observer
@IranObserver0

Abonneren

⚡BREAKING

Iran has proposed to the United States a nuclear-free Middle East, including a completely denuclearised Israel

Post vertalen

11:57 a.m. · 12 apr. 2025 · **1,1 mln.** Weergaven

Syrian (43) kills German (29) in Berlin subway

3 stitches, one went to the heart

Joana Cotar
@JoanaCotar

In den letzten drei Jahren hat die EU ingesamt **7,4 Milliarden EUR in 12 000 (!) NGOs gepumpt.**

Für soziale Inklusion, Chancengleichheit, Gleichstellung der Geschlechter, Klima- und Umweltschutz und Forschung und Innovation.

Der Europäische Rechnungshof hat dabei erhebliche Mängel festgestellt. Es bräuchte mehr Transparenz und Kontrolle. Nein, braucht es nicht, es braucht schlicht eine Einstellung dieser Zahlungen.

NICHTregierungsorganisationen.
Was ist daran so schwer zu verstehen?

eca.europa.eu/ECAPublication...

17:27 · 14.04.25 · **60,1K** Mal angezeigt

Friedrich Merz bei Caren Miosga

„Wir werden die Krise als das neue Normal erleben“

14.04.2025 - 06:10 Uhr

Friedrich Merz war am Sonntagabend bei Caren Miosga zu Gast (Archivbild). Foto: dpa/Michael Kappeler

Der CDU-Chef kündigt nach seiner Wahl zum Kanzler einen neuen Politikstil an – und will aufgrund der aktuellen Weltlage keine Versprechen abgeben.

Gesetz gegen heimtückische Angriffe auf Staat und Partei und zum Schutz der Parteiuniformen.

Vom 20. Dezember 1934.

Die Reichsregierung hat das folgende Gesetz beschlossen, das hiermit verkündet wird:

Artikel 1

§ 1

(1) Wer vorsätzlich eine unwahre oder gröblich entstellte Behauptung tatsächlicher Art aufstellt oder verbreitet, die geeignet ist, das Wohl des Reichs oder das Ansehen der Reichsregierung oder das der Nationalsozialistischen Deutschen Arbeiterpartei oder ihrer Gliederungen schwer zu schädigen, wird, soweit nicht in anderen Vorschriften eine schwerere Strafe angedroht ist, mit Gefängnis bis zu zwei Jahren und, wenn er die Behauptung öffentlich aufstellt oder verbreitet, mit Gefängnis nicht unter drei Monaten bestraft.

(2) Wer die Tat grob fahrlässig begeht, wird mit Gefängnis bis zu drei Monaten oder mit Geldstrafe bestraft.

(3) Richtet sich die Tat ausschließlich gegen das Ansehen der NSDAP. oder ihrer Gliederungen, so wird sie nur mit Zustimmung des Stellvertreters des Führers oder der von ihm bestimmten Stelle verfolgt.

§ 2

(1) Wer öffentlich gehässige, hetzerische oder von niedriger Gesinnung zeugende Äußerungen über leitende Persönlichkeiten des Staates oder der NSDAP., über ihre Anordnungen oder die von ihnen geschaffenen Einrichtungen macht, die geeignet sind, das Vertrauen des Volkes zur politischen Führung zu untergraben, wird mit Gefängnis bestraft.

(2) Den öffentlichen Äußerungen stehen nichtöffentliche böswillige Äußerungen gleich, wenn der Täter damit rechnet oder damit rechnen muß, daß die Äußerung in die Öffentlichkeit dringen werde.

Die Verlierer-Ample samt den Grünen sind sich schnell darüber einig, wenn es für Verbote gegen politisch missliebige Personen und Medien geht.

Foto: Z.V.g.

Menschenrechte

12. April 2025 / 08:22 Uhr

„Einheitspartei" für Kündigung von Bankkonten unbequemer Medien

Was ist da am 2. April im Ausschuss für Menschenrechte und Volksanwaltschaft im Parlament passiert? Kaum zu glauben: Die „Einheitspartei" unterstützte politisch motivierte Kontokündigungen.

ÖVP, SPÖ, Neos und Grüne waren sich darüber einig, dass Banken berechtigt sein sollen, willkürlich Kündigungen von Konten politisch unbequemer Personen durchzuführen. Der große Bankenmarkt biete die Möglichkeit, sich ein Konto zu organisieren, war die allgemeine Begründung dafür.

Heimtückegesetz

Artikel Diskussion Lesen Bearbeiten Q

Das **Gesetz gegen heimtückische Angriffe auf Staat und Partei und zum Schutz der Parteiuniformen** vom 20. Dezember 1934,[1] bekannt unter der Bezeichnung **Heimtückegesetz**, stellte die missbräuchliche Benutzung von Abzeichen und Parteiuniformen unter Strafe. Es schränkte darüber hinaus das Recht auf freie Meinungsäußerung ein und kriminalisierte alle kritischen Äußerungen, die angeblich das Wohl des Reiches, das Ansehen der Reichsregierung oder der NSDAP schwer schädigten.

Das Gesetz griff auf fast gleichlautende Bestimmungen aus der „Verordnung des Reichspräsidenten zur Abwehr heimtückischer Angriffe gegen die Regierung der nationalen Erhebung" vom 21. März 1933[2] zurück, erweiterte jedoch den Strafrahmen. Allerdings richtete sich die VO von 1933 lediglich gegen unwahre oder gröblich entstellte Behauptungen tatsächlicher Art und enthielt noch keine Strafbarkeit von Werturteilen (§ 2 des Heimtückegesetzes).

Neue Warnung vor ePA: Britische Regierung will aus Krankendaten Kriminalitätsneigung errechnen

13. 04. 2025 | Die britische Regierung erforscht in einem zunächst geheim gehaltenen Projekt, wie man aus den „Gesundheitsattributen" von Personen die Wahrscheinlichkeit ableiten kann, dass diese Morde begehen. Kritiker warnen davor, dass ein solches KI-System zur Diskriminierung von Menschen mit psychischen Problemen und Minderheiten führen kann.

Das Regierungsprojekt, gestartet unter der letzten Regierung des konservativen Rishi Sunak, hieß ursprünglich „Homicide Prediction" (Mordvorhersage) und wurde durch eine Informationsfreiheitsanfrage der Bürgerrechtsorganisation Statewatch bekannt. Seither wird es nur noch als „Datenaustausch zur Verbesserung der Risikoeinschätzung" bezeichnet.

Zu den verwendeten Daten gehören insbesondere „Gesundheitsattribute, die signifikante Vorhersagekraft haben dürften", wie Daten zur psychischen Gesundheit, Suchtproblemen, Selbsttötungsneigung, Selbstschädigung und Behinderungen. In Reaktion auf den Bericht im *Guardian* erklärte die Regierung, das Projekt diene „in diesem Stadium" nur der Forschung. Es gehe darum, das Risiko besser abzuschätzen, dass Straftäter auf Bewährung Gewalttaten begehen.

Freisler heritage in Bamberg: Judge Martin Waschner

Seven months in prison on probation. This is the judgment of Judge Martin Waschner at the Bamberg District Court (photo) against David Bendels @David_Bendels. The editor-in-chief of the regime-critical „Deutschlandkuriers " @Deu_Kurier had published a photo montage by Nancy Faeser. On this, Faeser holds a sign that reads: „I hate freedom of expression ". Judge Martin Waschner sees the interior minister as „insulted " and also requests a written apology from Nancy Faeser as a prerequisite for suspending the prison sentence.

This judgment is neither a „accident " nor a „beginner error ". Judge Martin Waschner is not only a veteran of his profession, according to his age of over 50. He is also the deputy of his district court director and therefore supervises his judge colleagues.

Judge Waschner's judgment is a rape of the Basic Law. It is part of the series of judicial terror against regime critics. The Bamberger Freisler heir Waschner once again proves: Germany's judges are legal practitioners in Roben. They are – far too often – terrorist helpers of the regime. In a constitutional state, it would be Martin Waschner who would now be sentenced to prison without parole. However, Germany 2025 is no longer a constitutional state.

BAD DOG?

Haushunde sind ein großes Problem für Natur und Umwelt

agenda2030

Q: Is a passport my only other option?

No. TSA accepts several other forms of identity documents. For more information on acceptable forms of identification for boarding aircraft, please visit TSA's website at https://www.tsa.gov/travel/security-screening/identification.

Starting May 7, 2025, every state and territory resident will need to present a REAL ID compliant license/ID, or another acceptable form of identification, for accessing federal facilities, entering nuclear power plants, and boarding commercial aircraft. The card, itself, must be REAL ID compliant unless the resident is using an alternative acceptable document such as a passport. The Act does not require individuals to present identification where it is not currently required to access a federal facility (such as to enter the public areas of the Smithsonian) nor does it prohibit an agency from accepting other forms of identity documents (such as a U.S. passport or passport card).

Republicans against Trump
@RpsAgainstTrump

Abonneren

NEW: Smartphones, computers, semiconductors, solar cells, flat-panel TV displays, and other electronic devices and components will be exempt from Donald Trump's 145% tariff on goods from China-CNBC

Post vertalen

4:10 p.m. · 12 apr. 2025 · **2,1 mln.** Weergaven

UK Ministry of Justice has developed a computer programme to predict who might commit murder

An algorithm has been developed by the UK's Ministry of Justice to predict which criminals might later commit murder. The tool, originally named the "Homicide Prediction Project," is called the "Sharing Data to Improve Risk Assessment."

Led by the Ministry of Justice, Greater Manchester Police, Home Office and Metropolitan Police, the project started in January 2023 and, according to a timeline obtained by Statewatch via the Freedom of Information Act, was completed in December 2024 but is yet to be deployed.

It raises concerns about bias and the ethical implications of using such predictive models on vast datasets, including those already facing structural discrimination in the UK such as those within the white British ethnic group, particularly white men.

The Text of the WHO "Pandemic Agreement" Has Been Agreed Upon By the Negotiators

This does NOT mean that it has been adopted. The World Health Assembly will consider the Pandemic Agreement when it meets May 17-26, 2025. Each nation can decide whether or not to sign the agreement.

JAMES ROGUSKI

APR 16

Ursula von der Leyen
@vonderleyen

Excellent news from Geneva, where a first consensus on the Pandemic Agreement was reached last night.

We have learnt the lessons of COVID.

To beat a pandemic, you need tests, treatments and vaccines.

And you equally need solidarity and global cooperation.

Statement ↓

Post vertalen

Van europa.eu

10:43 a.m. · 16 apr. 2025 · **311,8K** Weergaven

NATIONALLY, THE INCREASE IS MORE THAN 30%

Arrivals of illegal immigrants to the Canary Islands in March increase 90% compared to 2024

Arrival of immigrants to Gran Canaria

POLISHED RUBEN

APRIL 16, 2025

Spain has registered an alarming rebound in the **illegal immigration** in **March** from 2025, with a total of **2,857 entries** consolidated illegals nationwide, which has meant a **30% increase** with respect to the 2,121 recorded in the same month of 2024, according to data from the Police Station on Aliens and Borders (CGEF) of the National Police to which LA GACETA has had access.

THE MOST READY

one An Englishman in the Legion

2 Barcelona children's schools

The Nazis developed detailed plans for the economic integration and political unification of Europe that present surprising affinities with the modern-day European Union and eurozone. In 1940, for example, Hermann Göring, then president of the German Reichstag, presented a detailed plan for "the large-scale economic unification of Europe." It envisioned a customs union and a single market, as well as the establishment of fixed exchange rates between countries, with the eventual objective of creating a European monetary union. Monetary unification played a central role in the Nazis' plans. The mark, as the benchmark currency, would assume a dominant role in European currency management. Nazi plans for the economic integration of Europe were as much political as economic. As Heinrich Hunke, president of the Berlin Union of Businessmen and Industrialists, said in 1942: "The necessity of a political order for the economic cooperation of peoples is recognized." The objective, for Hunke and the Nazi regime, was the abolition of borders between states and the creation of a political union under German hegemony.

A final element that Nazi-fascist and postwar Europeanism have in common, brought into stark relief by recent events, is a foundational anti-Russian orientation. Hitler notoriously considered Slavic races to be inferior and wanted to destroy the Soviet Union in order to expand the *Lebensraum* of the German people. Clearly, postwar Europeanists didn't share Hitler's aims, but nonetheless, the United States promoted the cause of European integration with the explicit aim of creating an anti-Soviet geopolitical bloc. From Washington's perspective, this project continues to bear fruit 70 years on, as the European Union's total alignment with US policy vis-à-vis Russia-Ukraine makes clear.

juridisch

Verdediging rapper Ali B wil Ronnie Flex laten getuigen in hoger beroep: 'Kwaadaardig frame geschetst'

Door SASKIA BILLEMAN

Aangepast: 1 uur geleden Vandaag, 10:30 in BINNENLAND

AMSTERDAM - De advocaat van rapper Ali B beschuldigt de officieren van justitie die de zaak eerder behandelden ervan „een kwaadaardig frame" te hebben neergezet. De rechtbank in Haarlem zou het bewijs in de zaken die wél bewezen werden geacht „bij elkaar hebben gesprokkeld" en voor een deel hebben gebaseerd op verkeerd uitgewerkte verhoren van getuigen.

© PETRA URBAN / ANP

De advocaat van rapper Ali B beschuldigt de officieren van justitie die de zaak eerder behandelden ervan „een kwaadaardig frame" te hebben neergezet.

Zes maanden celstraf voor Peter Gillis om belastingfraude

15 April 2025, 13:10 uur

Landelijk

De rechtbank in Den Bosch heeft Peter Gillis veroordeeld tot een gevangenisstraf van twaalf maanden, waarvan zes voorwaardelijk. Dat gebeurde in een zaak waarin de realityster en vastgoedondernemer werd verdacht van onder meer het jarenlang plegen van belastingfraude.

Het Openbaar Ministerie (OM) had een gevangenisstraf van achttien maanden geëist, waarvan zes voorwaardelijk. Gillis werd met zijn bv's verdacht van belastingfraude, het onjuist voeren en bewaren van administratie, het verstrekken van onjuiste gegevens aan de Belastingdienst en het niet tijdig doen van belastingaangifte.

Koper parken Peter Gillis: financiers deal trekken zich terug

door anp donderdag, 17 april 2025 om 14:08

HAARLEM (ANP) - Financiers achter de overname van de Nederlandse vakantieparken van Peter Gillis hebben zich teruggetrokken omdat de Belastingdienst beslag heeft gelegd op de parken. Dat stelde de koper van de vakantieparken, Taeke Dijkstra, donderdag tijdens een spoedprocedure in de rechtbank in Haarlem.

Gillis sleepte de koper voor de rechter om af te dwingen dat de koop van zijn tien Nederlandse vakantieparken doorgaat. In februari sloten de partijen een koopovereenkomst. Met die deal is volgens de koper 185 miljoen euro gemoeid.

Katholieke stichting moet direct stoppen met verspreiding Lentekriebels-leugens

Door onze nieuwsredactie

17 apr 2025 om 15:42
Update: 1 uur geleden

698 reacties | Delen

De ultraconservatieve katholieke stichting Civitas Christiana moet per direct stoppen met de verspreiding van desinformatie over kenniscentrum Rutgers en de Week van de Lentekriebels. Dat heeft de rechter donderdag geoordeeld.

Basisscholen besteden tijdens de door Rutgers georganiseerde projectweek aandacht aan relationele en seksuele vorming. Kinderen leren wat wel en niet oké is bij het aangaan van relaties en hoe ze hun grenzen kunnen aangeven. Civitas Christiana verspreidde het Zwartboek Lentekriebels, waarin staat dat Rutgers aan pedofilie doet en kinderen seksualiseert.

Advocaten doen aangifte om schending van rechten Inez Weski

MET VIDEO De advocaten van Inez Weski hebben aangifte gedaan vanwege het schenden van haar rechten. Dat maakten Geert-Jan Knoops en Carry Knoops-Hamburger donderdag bekend tijdens een nieuwe zitting in het proces tegen oud-advocaat Weski. Zij wordt verdacht van deelname aan de criminele organisatie van Taghi.

Yelle Tieleman, Chiel Timmermans 10-04-25, 09:32 Laatste update: 10-04-25, 12:15

Den Haag, 11 april 2025

De kort gedingrechter van de rechtbank Den Haag heeft uitspraak gedaan in het kort geding tussen Vastgoedbedrijf en ontwikkelaar Unibail Rodamco Westfield (URW) tegen Stichting Vrienden van Extinction Rebellion en een actievoerder van XR. De rechter heeft de vorderingen van URW afgewezen. De motivering volgt zo spoedig mogelijk.

Kort geding

URW is de eigenaar van de Westfield Mall of the Netherlands (de Mall) in Leidschendam. Het kort geding draaide kort gezegd om een aangekondigde actie van Extinction Rebellion. Aangekondigd was dat in een demonstratie tegen 'fast fashion' op zaterdag 12 april op verschillende locaties in Nederland (stinkend) boterzuur zou worden verspreid. Volgens URW zou dit onder meer in de Mall in Leidschendam plaatsvinden. De Stichting Vrienden van XR en een betrokken actievoerder bestrijden dit. Ze stellen dat de aankondiging een 1 aprilgrap was. Een actie in de Mall zou niet plaatsvinden. Tijdens het kort geding werd bekend dat de burgemeester van de gemeente Leidschendam-Voorburg- heeft besloten de XR-demonstratie (mocht die toch plaatsvinden) beperkt toe te staan.

Geachte heer Engel,

In onderstaande e-mail verzoekt u om citaten, teksten, alinea's en/of documenten die in het besluit op uw inzageverzoek zijn genoemd en waarin uw persoonsgegevens voorkomen.

Het recht op inzage houdt in dat een betrokkene het recht heeft op een volledig overzicht van zijn of haar persoonsgegevens, in een begrijpelijke vorm. Dat wil zeggen in een vorm die de betrokkene in staat stelt om kennis te nemen van zijn of haar persoonsgegevens en te controleren of zij juist zijn en zijn verwerkt in overeenstemming met de AVG. Het recht op inzage betekent echter niet dat de betrokkene ook recht heeft op citaten, teksten, alinea's en/of documenten waarin de persoonsgegevens worden genoemd. Om die reden zijn er bij de processen 6, 11 en 12 geen citaten, alinea's en/of documenten bijgevoegd.

Voor de processen 10, 13 en 14 is bovenstaande uitleg eveneens van toepassing. Bovendien geldt daarbij dat ten aanzien van de ontvangen informatie van de politie dat de NCTV niet kan overgaan tot inzage in de informatieproducten. Er geldt namelijk op grond van artikel 7 lid 2 Wet politiegegevens een geheimhoudingsplicht voor de NCTV op de politiegegevens die door de politie zijn versterkt.

In sommige gevallen voegt de NCTV ter ondersteuning aan het recht op inzage wel (delen van) kopieën van documenten of (alinea's van) teksten bij het besluit op het inzageverzoek, om aan de betrokkene een indruk te geven van de aard en vormgeving (look en feel) van de verwerking. Daar waar dit bij zou kunnen dragen aan de look en feel zijn in het besluit op uw inzageverzoek citaten en alinea's opgenomen.

Vooruitlopend op een eventueel bezwaar is uw e-mail alvast doorgestuurd naar de afdeling binnen het Ministerie van Justitie en Veiligheid die is belast met bezwaar- en beroepszaken.

Wij gaan ervan uit u hiermee voldoende te hebben geïnformeerd.

Vraag 1
Bent u bereid de "map bekende Nederlanders" van 29 november 2022 van het ministerie van Justitie en Veiligheid met kenmerk 3911183 en 3916812 met de Kamer te delen? Zo nee, waarom niet?

Vraag 2
Wordt de "map bekende Nederlanders", waarnaar in de vorige vraag wordt verwezen, nog steeds geactualiseerd? Zo ja, wat is hiervoor de grondslag?

Antwoord op vragen 1 en 2
Een goede informatiepositie is voor de minister van Justitie en Veiligheid noodzakelijk om handen en voeten te kunnen geven aan zijn politieke verantwoordelijkheid voor het Openbaar Ministerie (OM). Artikel 129 van de Wet op de rechterlijke organisatie bepaalt dan ook dat het College van Procureurs-Generaal van het OM de minister de inlichtingen verstrekt "die deze nodig heeft". Het komt er in de praktijk op neer dat het OM de minister van Justitie en Veiligheid gevraagd en ongevraagd op de hoogte houdt van ontwikkelingen in gevoelige strafzaken. De verkregen informatie stelt de minister van Justitie en Veiligheid in staat om een afweging te maken of hij het handelen van het OM – als politiek verantwoordelijke bewindspersoon – voor zijn rekening kan nemen en om daarover verantwoording af te leggen.

De van het OM aldus verkregen informatie moet vervolgens conform de Archiefwet gearchiveerd worden op een manier waardoor de informatie eenvoudig teruggevonden kan worden. De map 'Bekende Nederlanders' is onderdeel van een mappenstructuur om deze informatie van het OM te archiveren. Deze map is beperkt toegankelijk en wordt geactualiseerd. U vraagt de inhoud van deze map met uw Kamer te delen. Dat kan ik niet doen. Uw verzoek ziet op stukken die figureren in strafrechtelijke onderzoeken of dat hebben gedaan en die de persoonlijke levenssfeer raken. Openbaarmaking van gegevens die een rol spelen in de opsporing en vervolging van strafbare feiten kan die opsporing en vervolging frustreren en acht ik om die reden niet geschikt om met uw Kamer te delen.[1]

Antwoord op vragen 4, 5, 6 en 7

De documenten waarnaar u vraagt zijn reeds gedeeltelijk openbaar gemaakt bij besluit van 29 november 2022. Enkele passages zijn verwijderd op grond van de persoonlijke levenssfeer, deze bevatten namelijk gegevens zoals e-mailadressen van ambtenaren of persoonsgegevens van betrokkenen. Eveneens is de naamgeving van een gedeelde e-mailbox verwijderd omdat het openbaar maken van deze naamgeving ertoe zou kunnen leiden dat derden deze e-mailbox voor oneigenlijke doeleinden gaan gebruiken. De verwijderde passages raken daarmee het belang van de Staat en verstrek ik om die reden niet aan uw Kamer.
Het document "achtergrondinformatie digitaal 20220304.docx" betreft krantenartikelen die openbaar toegankelijk zijn waardoor openbaarmaking geen meerwaarde heeft.

De Q&A heeft betrekking op een aangekondigde mondelinge Kamervraag die het wekelijkse Vragenuur niet heeft bereikt. Dat betekent dat de bewindspersoon dit conceptdocument niet heeft ingezien en dat er ook geen besluitvorming over heeft plaatsgevonden om de mogelijke vragen op de voorgestelde wijze te beantwoorden. Het betreft daarom geen voldragen document, maar slechts een concepttekst die op het niveau van ambtelijke voorbereiding is gebleven. Met het oog op het belang van vrije ambtelijke meningsvorming en de bescherming van

het interne besluitvormingsproces leent het document zich niet voor openbaarmaking.

Vraag 14

Kunt u bevestigen of ontkennen dat er in de periode van 2019 tot heden vanuit de minister, het parket of Hoofdofficier van Justitie, formele of informele, directe of indirecte, aanwijzingen tot vervolging of juist zodanige aanwijzingen tot niet-vervolging ondanks dat (mogelijk) sprake was van strafbare feiten, zijn gegeven? Indien sprake is geweest van zodanige aanwijzingen, bent u bereid deze – desnoods geanonimiseerd – met de Kamer te delen? Zo nee, waarom niet?

Antwoord op vraag 14

Ik kan u bevestigen dat ik op geen enkele wijze het verloop van een strafrechtelijk onderzoek heb getracht te beïnvloeden. Of er in een bepaalde zaak vervolging wordt ingesteld is aan het OM; meer in het bijzonder aan de desbetreffende officier van justitie. Ik meng mij niet in de vervolgingsbeslissingen van het OM en er is geen aanleiding om te vermoeden dat dit voor mijn ambtsvoorgangers anders was in de door u genoemde periode.

medisch

This material is only for use by healthcare professionals. By continuing to view this site you are confirming that you are a healthcare professional. confirm

Immunity, Inflammation and Disease

Forward Series

Volume 13, Issue 4
April 2025
e70194

ORIGINAL ARTICLE | Open Access

Altered Circulating Cytokine Profile Among mRNA-Vaccinated Young Adults: A Year-Long Follow-Up Study

Amani Alghamdi, Syed Danish Hussain, Kaiser Wani, Shaun Sabico, Abdullah M. Alnaami, Osama Emam Amer, Nasser M. Al-Daghri

First published: 09 April 2025 | https://doi.org/10.1002/iid3.70194

ABSTRACT

Recommended

Study of pro- and anti-inflammatory cytokine profile in the patients with parthenium dermatitis

Nasim Akhtar, Kaushal K. Verma, Alpana Sharma

Contact Dermatitis

Impact of influenza vaccination on seasonal mortality in the US elderly population

Lone Simonsen [1], Thomas A Reichert, Cecile Viboud, William C Blackwelder, Robert J Taylor, Mark A Miller

Affiliations + expand

PMID: 15710788 DOI: 10.1001/archinte.165.3.265

Abstract

Conclusions: We attribute the decline in influenza-related mortality among people aged 65 to 74 years in the decade after the 1968 pandemic to the acquisition of immunity to the emerging A(H3N2) virus. We could not correlate increasing vaccination coverage after 1980 with declining mortality rates in any age group. Because fewer than 10% of all winter deaths were attributable to influenza in any season, we conclude that observational studies substantially overestimate vaccination benefit.

separated seasons dominated by A(H3N2) viruses from other seasons.

Results: For people aged 65 to 74 years, excess mortality rates in A(H3N2)-dominated seasons fell between 1968 and the early 1980s but remained approximately constant thereafter. For persons 85 years or older, the mortality rate remained flat throughout. Excess mortality in A(H1N1) and B seasons did not change. All-cause excess mortality for persons 65 years or older never exceeded 10% of all winter deaths.

https://pubmed.ncbi.nlm.nih.gov/15710788

April 6, 2023

Risk of Death in Patients Hospitalized for COVID-19 vs Seasonal Influenza in Fall-Winter 2022-2023

Yan Xie, PhD[1]; Taeyoung Choi, MPH[1]; Ziyad Al-Aly, MD[1]

» Author Affiliations | Article Information

JAMA. 2023;329(19):1697-1699. doi:10.1001/jama.2023.5348

COVID-19 Resource Center

Related Articles

In the first year of the COVID-19 pandemic, 2 US studies suggested that people hospitalized for COVID-19 had nearly 5 times the risk of 30-day mortality compared with those hospitalized for seasonal influenza.[1,2] Since then, much has changed, including SARS-CoV-2 itself, clinical care, and population-level immunity; mortality from influenza may have also changed. This study assessed whether COVID-19 remains associated with higher risk of death compared with seasonal influenza in fall-winter 2022-2023.

https://jamanetwork.com/journals/jama/fullarticle/2803749

Observational Study > Ann Intern Med. 2020 Apr 7;172(7):445-452. doi: 10.7326/M19-3075.
Epub 2020 Mar 3.

The Effect of Influenza Vaccination for the Elderly on Hospitalization and Mortality: An Observational Study With a Regression Discontinuity Design

Michael L Anderson [1], Carlos Dobkin [2], Devon Gorry [3]

Affiliations + expand

PMID: 32120383 DOI: 10.7326/M19-3075

Abstract

Background: Observational studies using traditional research designs suggest that influenza vaccination reduces hospitalizations and mortality among elderly persons. Accordingly, health authorities in some countries prioritize vaccination of this population. Nevertheless, questions remain about this policy's effectiveness given the potential for bias and confounding in observational data.

Results: The data included 170 million episodes of care and 7.6 million deaths. Turning 65 was associated with a statistically and clinically significant increase in rate of seasonal influenza vaccination. However, no evidence indicated that vaccination reduced hospitalizations or mortality among elderly persons. The estimates were precise enough to rule out results from many previous studies.

Limitation: The study relied on observational data, and its focus was limited to individuals near age 65 years.

Conclusion: Current vaccination strategies prioritizing elderly persons may be less effective than believed at reducing serious morbidity and mortality in this population, which suggests that supplementary strategies may be necessary.

https://pubmed.ncbi.nlm.nih.gov/32120383

Expert Medical Record Reviews Of The Two Girls In Texas Who Purportedly Died of Measles

I have long reviewed medical records of patients harmed by poor medical care. Here, I present clear evidence of what actually caused the 2 girls deaths in Texas. It wasn't measles. Not by a long shot.

PIERRE KORY, MD, MPA

APR 13

READ IN APP

Multicenter Study > Andrology. 2022 Sep;10(6):1016-1022. doi: 10.1111/andr.13209.
Epub 2022 Jun 27.

Covid-19 vaccination BNT162b2 temporarily impairs semen concentration and total motile count among semen donors

Itai Gat [1 2 3], Alon Kedem [2 3 4], Michal Dviri [5], Ana Umanski [1], Matan Levi [4], Ariel Hourvitz [2 3], Micha Baum [3 6]

Affiliations + expand

PMID: 35713410 PMCID: PMC9350322 DOI: 10.1111/andr.13209

https://pubmed.ncbi.nlm.nih.gov/35713410

Volgens cardioloog Jasper Brugts biedt een betere behandeling van hartfalen duizenden mensen een beter leven. © Erasmus MC

Leven met hartfalen kan langer als meer patiënten vier medicijnen slikken

Bijna 6 op de 10 patiënten met hartfalen krijgen niet de volledige behandeling. Als ze wél de vier aangewezen medicijnen zouden gebruiken, belanden ze minder vaak in het ziekenhuis én leven ze langer. Cardioloog Jasper Brugts gaat proberen de cijfers op te krikken. 'De impact is waanzinnig groot als het lukt.'

Ellen van Gaalen 14-04-25, 03:00 Laatste update: 06:57

Een van de deelnemers werd vanochtend gereanimeerd.
Foto: VRT NWS

2 twintigers gereanimeerd tijdens EK halve marathon in Leuven, 8 andere lopers ook naar ziekenhuis gebracht

Tijdens de halve marathon van het Europees kampioenschap in Leuven zijn 2 deelnemers gereanimeerd. Dat meldt Het Laatste Nieuws en bevestigt Marc Vranckx van politie Leuven. Het gaat om twintigers. Acht andere deelnemers zijn ook naar het ziekenhuis gebracht.

Ann Willems
za 12 apr 15:11

In Leuven worden dit weekend 10 kilometer, een halve marathon en een marathon gelopen tijdens het Europees kampioenschap. Daaraan mogen zowel topsporters als amateurs deelnemen. In totaal namen 10.000 mensen vandaag aan de halve marathon deel.

Model Lucy Markovic overlijdt op 27-jarige leeftijd aan ernstige medische aandoening

Artikel door Redação Novelando • 1 d • 2 minuten leestijd

Lucy Markovic. Instagram @lucymarkovics

Het Australische model Lucy Markovic is op 10 april op 27-jarige leeftijd overleden nadat ze een spoedoperatie onderging vanwege een ernstige hersenaandoening. Haar overlijden werd bevestigd door haar partner.

+ Vermist in Spanje: voormalige bodyguard van David Beckham dood aangetroffen

Lucy Markovic overleed op donderdag 10 april, op 27-jarige leeftijd. Het nieuws werd gedeeld via een Instagram-verhaal van haar vriend. Ze was op dat moment samen met haar partner, haar moeder en schoonmoeder.

"Wij vragen om wat ruimte in deze moeilijke tijd. Moge Lucy in vrede rusten," schreef haar vriend.

De ster uit de realityshow "Australia's Next Top Model" stond op het punt een spoedoperatie te ondergaan vanwege een arterioveneuze malformatie (AVM) in haar hersenen. Ze raakte tijdens de ingreep in coma en overleed op 10 april.

Tim McAdams - former career pilot
@covidjabstroke

I am still unable to turn my head or look up without getting dizzy & this will be something I need to learn to live with. Intimidated for fear of termination & financial distress I took the covid jab which resulted in losing years of fitness/health, pilot career & almost my life

Post vertalen

1:49 p.m. · 12 apr. 2025 · **2.575** Weergaven

demonstraties

NOS Nieuws • Gisteren, 13:13

Tientallen XR-klimaatactivisten mogen jaren niet vanaf Schiphol vliegen

Tientallen klimaatactivisten van Extinction Rebellion (XR) mogen jarenlang niet in het beveiligde gebied van Schiphol komen, en dus ook niet vliegen vanaf de luchthaven. De actiegroep is zelf met het nieuws naar buiten gekomen: in een opiniestuk in Het Parool schrijft Simone Wiegman van XR over de toegangsverboden.

Activist binnen Zara / Demonstratie buiten Zara © XR

Hoofdpijn bij klanten Zara door XR-actie met boterzuur, politiebond en burgemeester woest

DRIE ARRESTATIES **Activisten van Extinction Rebellion (XR) hebben zaterdagmiddag boterzuur over zichzelf gedruppeld in een winkel van kledingbedrijf Zara in Nijmegen. Drie mensen zijn aangehouden. Burgemeester Hubert Bruls en de Nederlandse Politiebond (NPB) reageren woest. „Dit is waanzin", reageert voorzitter Nine Kooiman tegen deze site.**

Sebastiaan Quekel 12-04-25, 18:22 Laatste update: 12-04-25, 20:29

De actie van Ode aux Rats, een campagnegroep van XR, vond rond 14.00 uur plaats in de Zara bij het Plein 1944 in Nijmegen. 'Ze hadden een sterk stinkend, maar veilig goedje op hun kleding gesmeerd en dat was geen toeval. Met deze actie wilden ze letterlijk laten ruiken wat er mis is met fast fashion: het stinkt', schrijft XR in een verklaring.

'Deel en Heel'-dag

Op zaterdag 10 mei organiseert VoorLeven een dag die in het teken staat van delen en helen:
Een bijeenkomst voor en door ons.
Een bijeenkomst voor en door jou.
Een co-creatie, waaraan iedere aanwezige vanuit eigen kracht en verantwoordelijkheid deelneemt.
Wij initiëren de dag, de inhoud creëren we met z'n allen.

https://voorwaarheid.nl/deel-en-heel-dag/

Achtergrond

Als je een mening of visie hebt die afwijkt van het algemeen 'geldende' narratief, als je kritische vragen stelt ten aanzien van voorgeschreven gedragsregels of maatregelen, of als je niet 'meedoet' met wat er verwacht of opgelegd wordt, omdat dit indruist tegen jouw waarden of overtuigingen, dan is dat niet altijd gemakkelijk. Velen hebben dit in de 'coronatijd' persoonlijk ervaren.
Conflicten met familie en vrienden, buitengesloten worden in de sociale omgeving, spanningen op de werkvloer, met lood in de schoenen een winkel binnenlopen, met angst voor politiegewelddeelnemen aan een demonstratie.....verdeeldheid, polarisatie, censuur, veroordeling en uitsluiting.

Persona non Grata FREE VIEW!

WNL op Zondag | Politiek

Agema denkt dat overleg over voorjaarsnota 'erg lastig' wordt

Redactie • 6 april 2025 12:55

Zorgminister en vicepremier Fleur Agema (PVV) verwacht dat de onderhandelingen over de voorjaarsnota "heel erg lastig" worden. In het tv-programma WNL Op Zondag zei ze dat de opgave in de voorjaarsnota "zeer fors is". Toch is ze positief, want "tot nu toe zijn we overal uitgekomen".

NOS Nieuws • Gisteren, 22:42

VVD-burgemeesters voorzien rechtszaken als kabinet vasthoudt aan 'ravijnjaar'

Wilma Borgman
Politiek verslaggever

"Ha Dilan", schrijven bijna zestig VVD-burgemeesters boven een oproep aan hun partijleider om de financiële problemen van gemeenten aan te pakken. "Als gemeenten en Rijk er niet in slagen om tot structurele oplossingen te komen, dan zijn juridische procedures onvermijdelijk".

AIVD ziet toename dreiging van online radicaliserende minderjarigen

Nieuwsbericht | 03-04-2025 | 12:20

De AIVD ziet dat minderjarigen steeds vaker een terroristische dreiging vormen vanwege hun jihadistische of rechts-terroristische gedachtegoed. Het internet speelt een belangrijke rol bij de radicalisering van deze jongeren.

Online komen zij in aanraking met jihadistische en rechts-terroristische propaganda, die niet altijd herkenbaar is als terroristische content. Laagdrempelige blootstelling aan deze propaganda in combinatie identiteitsontwikkeling en eventuele psychosociale problemen, maakt dat minderjarigen gevoelig kunnen zijn voor radicalisering. Om deze dreiging tegen te gaan, is maatwerk noodzakelijk. Het maatwerk kan variëren van hulpverlening en begeleiding tot inzet van het jeugdstrafrecht. Dat staat in de brief die minister Uitermark van Binnenlandse Zaken en Koninkrijksrelaties vandaag naar de Tweede Kamer stuurde.

https://www.aivd.nl/actueel/nieuws/2025/04/03/aivd-ziet-toename-dreiging-van-online-radicaliserende-minderjarigen

Newsfacts.info • maandag 7 april, 06:45 | 24 | 164 |

VVD Introduceert Wetsvoorstel voor Verwijderen van Online Oproepen tot Rellen

wetsvoorstel | burgemeester | veiligheid | orde

De VVD heeft een nieuw wetsvoorstel gepresenteerd dat burgemeesters de mogelijkheid biedt om online berichten te verwijderen die oproepen tot rellen of illegale demonstraties. Dit initiatief is gericht op het bevorderen van de openbare orde en veiligheid.

Burgemeesters krijgen de bevoegdheid om snel te handelen tegen online oproepen die mogelijk leiden tot geweld of verstoring van de openbare ruimte, zoals berichten op sociale media. Dit stelt hen in staat om eerder in te grijpen.

Timmermans:partij voor middenklasse

GroenLinks-PvdA-voorman Timmermans vindt dat de beweging die uit de twee partijen zal ontstaan er "van en voor de middenklasse" moet zijn.Hij schrijft dat in een zogenoemd visiestuk,dat deze zondag in Utrecht wordt gepresenteerd.

Volgens Timmermans is door crises als de coronapandemie en de energiecrisis het zelfvertrouwen van de middenklasse "geërodeerd".Als oplossing wil hij een nieuwe verzorgingsstaat,met betaalbare en geïsoleerde huizen,een lagere zorgpremie en betere kinderopvang.

De komende tijd praten leden over hoe het verder moet met GL-PvdA.In juni wordt een principebesluit genomen over de oprichting van een nieuwe partij.

Zetelverdeling peiling 4-4-2025

Peil.nl

Partijen	04-04-25	29-03-25	22-02-25	Verschil tov 22-02-25	TK2023	Verschil met TK2023
PVV	29	29	32	-3	37	-8
GroenLinks/PvdA	29	28	24	+5	25	+4
VVD	25	26	21	+4	24	+1
CDA	19	18	17	+2	5	+14
D66	9	9	12	-3	9	0
SP	7	7	8	-1	5	+2
FVD	5	5	5	0	3	+2
PvdDieren	4	4	5	-1	3	+1
SGP	4	4	4	0	3	+1
DENK	4	4	4	0	3	+1
JA21	4	4	3	+1	1	+3
Volt	3	4	4	-1	2	+1
ChristenUnie	3	3	4	-1	3	0
BBB	3	3	4	-1	7	-4
Nieuw Soc.Contr.	2	2	3	-1	20	-18

©2025 Peil.nl/ Maurice de Hond

RTL Boulevard + Volgen 64K Volgers

Zeldzame daling huizenprijzen door stijgend aanbod voormalige huurwoningen

Artikel door RTL Z • 1u • 3 minuten leestijd

Nieuwbouwproject in Zaandam
© ANP

Huizen zijn in de eerste drie maanden van 2025 goedkoper geworden omdat er steeds meer voormalige huurwoningen beschikbaar komen voor de koopmarkt. De prijs van een woning daalde naar gemiddeld 473.000 euro, 1,8 procent minder dan het kwartaal ervoor. Zonder al die verkochte huurhuizen waren de prijzen ongeveer gelijk gebleven, zegt makelaarsvereniging NVM.

Minister Mona Keijzer (Volkshuisvesting en Ruimtelijke Ordening). ©ANP

Minister Keijzer: huurprijzen mogen toch weer iets omhoog

Verhuurders moeten meer ruimte krijgen om hogere huren te vragen. Minister Mona Keijzer (Volkshuisvesting) komt met een aantal voorstellen die moeten voorkomen dat huurbazen hun panden verkopen omdat ze er te weinig aan overhouden. Ook mogen studenten weer vaker een tijdelijk huurcontract krijgen.

Hans van Soest 10-04-25, 17:01 Laatste update: 17:07

NPO Radio 1 · Volgen

5 d ·

'Het is lachwekkend, maar ook triest', zegt Ronald Plokker, voorzitter van Netwerk Regenboog van FNV.

Amerikaanse ambassades in Europa hebben tientallen bedrijven verzocht hun diversiteitsbeleid stop te zetten. Programma's die in strijd zijn met Amerikaanse anti-discriminatiewetgeving worden verzocht niet meer uitgevoerd te worden.

NOS Nieuws • Vandaag, 17:33

Kamer herhaalt oproep aan kabinet: trek voorstel voor transgenderwet in

Een meerderheid in de Tweede Kamer heeft opnieuw een motie aangenomen die het kabinet oproept om het voorstel voor een transgenderwet in te trekken en niet meer te behandelen. Dit moet binnen een maand gebeuren. De wet maakt het eenvoudiger om iemands geslachtsregistratie te veranderen.

De motie is een initiatief van SGP, JA21 en FvD. Ook de regeringspartijen NSC, PVV en BBB stemden voor. Vorig jaar werd eenzelfde motie aangenomen door de huidige Tweede Kamer. De stemmingsuitslag is daarom niet verrassend. De oproep was toen gericht aan het 'oude' demissionaire kabinet omdat er nog geen nieuw kabinet was. PVV, VVD, NSC en BBB waren nog bezig met de formatiegesprekken.

NAVO-top zet veiligheidsdiensten op scherp: sabotage en hacks liggen op de loer

Door Tim Wijkman-van Aalst

10 apr 2025 om 05:05
Update: 3 uur geleden

198 bijdragen | Delen

De overheid houdt er sterk rekening mee dat Nederland de komende maanden het doelwit wordt van sabotage, cyberaanvallen en desinformatiecampagnes. Die verhoogde dreiging heeft te maken met de NAVO-top die in juni in Den Haag plaatsvindt.

De dreiging wordt zo serieus genomen dat de overheid mensen in Nederland daar binnenkort over gaat informeren, bevestigen meerdere ingewijden in verschillende ministeries en de Nationaal Coördinator Terrorismebestrijding en Veiligheid (NCTV) aan NU.nl.

Newsfacts.info • vrijdag 4 april, 13:44 | 7 | 69 |

Natuurbrand Ede na Defensie-oefening: Minister zet oefenprogramma voort.

haag | brand | regio | kabinet

Donderdagmiddag is een grote natuurbrand uitgebroken nabij Ede. Deze plaats is gelegen op de Veluwe, een regio die bekendstaat om zijn natuurgebieden en militaire oefenterreinen.

De brand ontstond als gevolg van een oefening van het Nederlandse Ministerie van Defensie. Militaire oefeningen, in het bijzonder wanneer deze plaatsvinden op droge heide- of bosgronden, brengen risico's op brand met zich mee.

Minister van Defensie Ruben Brekelmans heeft op vrijdagochtend in Den Haag verklaard dat de geplande defensie-oefeningen niet worden stopgezet. Deze mededeling deed hij voorafgaand aan de ministerraad, de wekelijkse vergadering van het Nederlandse kabinet.

De landmacht leert militairen ook hoe ze moeten omgaan met tientallen gesneuvelde kameraden. © ANP

Zelfs voor reservist uit uitvaartbranche is het pittig: landmacht bereidt zich voor op 80 doden per dag

Hoe breng je tientallen gesneuvelde militairen op een waardige manier mee terug van het front? Dertig jaar lang is er nauwelijks op geoefend, maar nu de Russische dreiging steeds verder toeneemt, bereidt de landmacht soldaten ook weer voor op dit zwartste scenario.

Raymond Boere 08-04-25, 17:09 Laatste update: 18:16

De militaire gravendienst is zonder twijfel de meest confronterende eenheid van de hele krijgsmacht. In Coevorden, waar de landmacht deze dagen een enorm militair logistiek centrum heeft ingericht voor de oefening Bastion Lion, blijkt waarom.

Europa wil de uitgaven aan defensie, zoals de productie van tanks, flink uitbreiden. © dpa/picture alliance via Getty I

Pensioenfondsen zijn bereid om miljarden in defensie te steken: ‘Je ziet de kentering’

Pensioengeld investeren in de wapenindustrie zorgde jarenlang voor verhitte debatten bij de pensioenfondsen. Maar dat sentiment is volledig gedraaid. Pensioenfondsen en verzekeraars zeggen miljarden te willen investeren in uitbreiding van de defensie-industrie. Maar het is nog wachten op goede plannen om geld in te steken.

Peel Vogels 18-03-25, 14:00 Laatste update: 18-03-25, 14:41

Thales is de grootste fabriek die systemen ontwikkelt en maakt voor de defensie-industrie.

Beleggen in de wapenindustrie was lange tijd omstreden. Maar sinds de Russische invasie in Oekraïne is het sentiment gekanteld. Politici, vooral in Europa, buitelen over elkaar heen met oproepen meer geld aan defensie uit te geven. Dat zorgt voor gouden tijden voor beursgenoteerde defensiebedrijven als Thales en Rheinmetall.

Politie Nederland
@Politie

De Tweede Kamer stemde vandaag in met een algeheel vuurwerkverbod. Wij zijn tevreden met dit besluit, waar we al jaren voor pleiten. Samen met onze partners werken we aan een veilige jaarwisseling voor iedereen. #vuurwerkverbod #jaarwisseling
politie.nl/nieuws/2025/ap...

7:02 p.m. · 8 apr. 2025 · **277,2K** Weergaven

▲ Minstens twee middagen per week komen bewoners van de Symphony samen rond hun biljart en lange tafels. © Theo Peeters

Biljarttafel moet weg uit seniorenflat vanwege brandveiligheid: ‘Alsof we hier vuurwerkpakketten afsteken’

De 24 bewoners van het seniorencomplex in Millingen snappen er helemaal niks van. Het biljart en de tafels moeten vanwege nieuwe strenge regels weg uit de hal. „Ik heb gehuild toen ik de brief las.”

Leo Klaassen 08-04-25, 05:28 Laatste update: 08-04-25, 16:41

NOS Nieuws • Vandaag, 19:35 • Aangepast vandaag, 21:04

Verplicht schoolzwemmen komt niet terug: te duur en te tijdrovend

Het verplichte schoolzwemmen voor kinderen op de basisschool komt niet terug. De herinvoering van het schoolzwemmen kost zo'n 145 miljoen euro en leraren zijn er te veel tijd mee kwijt, vindt het kabinet. "Scholen moeten zich kunnen focussen op de basisvaardigheden lezen, schrijven en rekenen", schrijft staatssecretaris Karremans van Jeugd, Preventie en Sport aan de Tweede Kamer.

▲ © dg

Winkels in centrum Nijmegen mogen geen alcohol meer verkopen tijdens Vierdaagsefeesten

Het moet afgelopen zijn met de vervuiling door blikjes bier op straat tijdens de Vierdaagseweek. Daarom wil burgemeester Hubert Bruls van Nijmegen de verkoop van alcohol vanuit winkels aan banden leggen.

Geert Willems 08-04-25, 13:00 Laatste update: 08-04-25, 17:42

POLITIEK

aA NL

Raadsleden eten kroketten tijdens 'week zonder vlees en zuivel', stadsbestuur belooft beterschap

5 april 2025, 21.14 uur · Aangepast 6 april 2025, 09.12 uur
Door: Stefan Bunschoten · Foto: ATS / Luuk Koenen

Wethouders Hester van Buren (Bedrijfsvoering) en Zita Pels (Duurzaamheid) willen volgend jaar een poging doen om politici te ontmoedigen tijdens de 'Nationale Week zonder Vlees en Zuivel' rundvleeskroketten te eten. Dat hebben ze toegezegd aan de Partij voor de Dieren.

De Nationale Week Zonder Vlees & Zuivel vond in de week van 3 maart plaats. Deelnemers aan deze week zouden 14,6 kg aan broeikasgassen besparen en de bedrijfskantines van de gemeente deden ook mee. Toch sprak raadslid Judith Krom (Partij voor de Dieren) van een 'halve uitvoering', want buiten de bedrijfskantines werd er alsnog vlees en zuivel gegeten.

> **"Is de wethouder het met ons eens dat hier andere keuzes gemaakt hadden moeten worden?"**
>
> **Judith Krom - Partij voor de Dieren**

"Hoe kijkt de wethouder naar de keuzes voor rundvleeskroketten bij het fractievoorzittersoverleg, en vlees en zuivel rondom de vergaderingen van de raad, en het toch aanbieden van zuivel en eieren in deze week waar plantaardig eten onder de aandacht wordt gebracht?", vroeg Krom. "Is ze het met ons eens dat hier andere keuzes gemaakt hadden moeten worden? Zo nee, waarom niet?"

Geen 3, maar 25 minuten rijden: verbod gebruik busbaan leidt volgens taxichauffeurs tot ‘gekmakende situaties’

Taxichauffeurs vinden dat hun het werken onmogelijk wordt gemaakt doordat zij op steeds meer plekken geen gebruik mogen maken van de vrije bus- en trambanen. Hierdoor moeten zij soms extreme omwegen maken.

Marc Kruyswijk

is verslaggever verkeer en wonen van Het Parool

Hond uitlaten in het groen niet zonder risico: 'Denk als een hongerige teek'

Door TANJA KAMPHUIS
Aangepast: Gisteren, 10:59 Gisteren, 10:33 In NATUUR

Het zonnetje schijnt dus het is geen straf om je hond lekker lang uit te laten. Loop je langs hoog gras of een struik, dan loop je beiden kans op een tekenbeet. Mannelijke hondenbezitters: controleer vooral ook je ballen na de wandeling.

© GETTY IMAGES

Muis, duif, kip of merel: alle dieren die over de grond scharrelen zijn doelwit van de larve van een teek. Een volwassen teek kan al iets hoger klimmen, dus haar keuze is aanmerkelijk groter: een hond is dan ook zo gepakt. Honden, paarden en mensen kunnen ziek worden van de borrelia-bacterie die Lyme veroorzaakt. Als je na het uitlaten je hond aait, kan deze op jou overlopen.

Poepbacterie in water, zwemmen tot 1 oktober afgeraden

3 april, 12:16 • Aangepast 3 april, 20:03 • 2 minuten leestijd

Mensen zwemmen bij de speelvijver van de Zegerplas in Alphen aan den Rijn
© John van der Tol

ALPHEN AAN DEN RIJN - Zwemmen in de speelvijver van de Zegerplas in Alphen aan den Rijn wordt afgeraden. Er geldt een negatief zwemadvies voor het hele seizoen. Volgens de gemeente is er in het water kans op verhoogde waardes van bacteriën.

Dat blijkt uit metingen van het hoogheemraadschap. De bacteriën E.coli en Intestinale enterokokken zijn mogelijk in te hoge waardes aanwezig. Voor het gehele seizoen van 2025 geldt het negatieve zwemadvies.

NOS Nieuws • Vandaag, 10:44 • Aangepast vandaag, 12:28

Grote reorganisatie bij Tata Steel, 1600 voltijdbanen verdwijnen

Tata Steel in IJmuiden werkt aan een grote reorganisatie waarbij 1600 voltijdbanen verdwijnen. Dat komt neer op 1 op de 5 banen.

Tata zegt een nieuwe organisatiestructuur nodig te hebben met een kleinere en meer centraal gestuurde organisatie. Dat vraagt, staat in een persbericht, om meer slagkracht, minder bureaucratie en minder managementlagen. Het banenverlies zal dan ook voornamelijk het management en andere ondersteunende diensten op de locatie IJmuiden raken.

Gedoe over natuurvergunning vreet aan garnalenvissers

▲ Visser Hans Poepjes op zijn garnalenkotter WON-77 'Wietske', die na een onderhoudsbeurt weer klaar is voor de zee. FOTO'S BELJOE VRIES

'Een ton investeren? Eerst wil ik zekerheid'

Visser Hans Poepjes wil graag terug naar zee, maar kan dat ook? Natuurclubs willen een nieuwe visvergunning torpederen. Onbegrijpelijk, vindt de garnalenvisser.

Edwin Timmer
Makkum

Makkum vormt zijn thuishaven en Poepjes is al de vijfde generatie uit een Friese vissersfamilie. Op ditzelfde bijna 20 meter lange schip, dat stamt uit 1963, leerde zijn vader hem vissen op garnalen, brasem, snoekbaars, paling en voorn. Het liefst gooit Poepjes dit jaar opnieuw zijn netten uit in Noordzee, Waddenzee en IJsselmeer. Maar de dreigende toon van natuurorganisaties maakt dat ongewis.

Poepjes: „We moeten 100.000 euro investeren in een katalysator voor onze motor om de stikstofuitstoot te minimaliseren. Daartoe ben ik graag bereid. De bank leent echter pas geld als er zekerheid is dat we het terugverdienen. Dus hebben we die natuurvergunning hard nodig. Anders ben je als ondernemer vogelvrij."

De vorige vergunning voor de sector liep eind 2022 af. Sindsdien gedoogt de overheid de garnalenvisserij. Niet dat de circa 180 garnalenvissers veel stikstof uitstoten. Wat in zee terechtkomt, vormt sowieso geen probleem. Toch zou de visserij goed zijn voor 0,06 procent van de stikstofneerslag op kwetsbare natuurgebieden op land. En omdat de gedoogperiode 1 juli afloopt, is daarna een nieuwe natuurvergunning nodig.

Staatssecretaris Jean Rummenie (Visserij) heeft de oplossing in handen: een vergunning voor twintig jaar, die elke zes jaar wordt geëvalueerd. „Ik wil de garnalenvisserij eindelijk toekomstperspectief geven om hun bedrijf na jaren van onzekerheid voor meerdere jaren voort te kunnen zetten", zegt de BBB-bewindsman. Dat zou Poepjes de zekerheid bieden die nodig is voor de financiering van een verduurzaamde kotter.

'Verbijsterd'

Natuurorganisaties, waaronder de Waddenvereniging, Stichting de Noordzee, Vereniging Natuurmonumenten en Vogelbescherming Nederland, ageren echter fel tegen het plan. Ze stellen 'verbijsterd' te zijn over de 'ongekend lange looptijd'. En ook over het feit dat er geen extra maatregelen zijn aangekondigd, bijvoorbeeld om zeevogels minder te verstoren en bijvangsten te verminderen. En dus laten de organisaties hun tanden zien en bereiden ze zich voor op een gang naar de rechter.

De Nederlandse Vissersbond begrijpt de opvliegende houding van de natuurclubs niet. „We hebben maandenlang overleg gevoerd", zegt woordvoerder Durk van Tuinen. „Juist ook over extra natuurmaatregelen. Voor de Waddenzee waren we er voor 95 procent uit om een gebied aan te wijzen dat gesloten blijft voor visserij. Nu, met de haven in zicht, stappen ze eruit. Dan vraag ik me echt af: wanneer is het ooit genoeg?"

We hebben die vergunning hard nodig. Anders ben je als ondernemer vogelvrij
– Hans Poepjes, visser

Opmerkelijk genoeg gaat het de Waddenvereniging en haar medestanders niet om stikstof, maar om andere natuureffecten. Zo blijkt uit nieuwe studies dat de effecten van de garnalenvisserij nadeliger zijn dan gedacht. Staatssecretaris Rummenie pareert dat die nieuwe kennis wel degelijk is meegenomen. Bovendien, stelt Van Tuinen: „Waarschijnlijk doet een derde van de vloot mee aan de aanstaande saneringsregeling. Ook dat zal leiden tot minder verstoring van de natuur."

Visser Poepjes houdt van de zee. Zelfs in zijn vrije tijd kiest hij met zijn familie het ruime sop om al zeilend te ontspannen. Het liefst zou hij als hij vandaag met zijn twee bemanningsleden uitvaart op zijn kotter, ongestoord beginnen aan een nieuw visserijseizoen. De dreiging van rechtszaken tussen het ministerie en natuurorganisaties hangt echter als een donderwolk aan de horizon.

Poepjes: „Stel dat er voor 1 juli een kort geding komt tegen onze nieuwe natuurvergunning. Dan hebben vissers zoals ik straks een ton extra geïnvesteerd, sommigen hebben er zelfs een deel van hun spaargeld ingestopt. Kan zijn dat we straks weer met lege handen staan. Onze situatie is vergelijkbaar met die van de PAS-melders in de veehouderij: langzamerhand zijn we vogelvrij. Op deze manier krijgen we nooit zekerheid."

NOS Nieuws • Gisteren, 18:48

Verdwijnt makreel uit de schappen? Viswijzer staat nu op rood

De visbranche is niet blij met een nieuw advies in de zogenoemde Viswijzer. Die adviseert sinds vandaag om geen makreel meer te kopen. De vangst van makreel is niet meer duurzaam, concludeert de organisatie achter de Viswijzer.

De Viswijzer, van de organisatie Good Fish en gelieerd aan het Wereld Natuur Fonds, is bedoeld om het consumenten "makkelijker te maken om voor duurzame vis te kiezen". In het overzicht krijgt elke vissoort een groen, oranje of rood symbool. Rood betekent dat het wordt afgeraden om de vis te kopen. Sinds vandaag staat de makreel op de 'rode lijst' van de viskieshulp.

AZC Roosendaal van tafel: overwinning voor inwoners, werkgroepen en FVD!

8 april 2025 3 minuten leestijd

Na maandenlange onrust, verzet en onbegrip is het voorstel voor de komst van een asielzoekerscentrum (AZC) in Heerle definitief van tafel. In een spannende raadsvergadering stemde een meerderheid van 18 raadsleden tegen het plan, waarmee een ongewenst en desastreus voorstel van het college is afgewend. Forum voor Democratie Roosendaal is trots op deze uitkomst: een overwinning voor de inwoners, de werkgroepen, en voor ons als enige partij die vanaf het allereerste begin onvoorwaardelijk tegen dit plan heeft gestreden.

Experiment in the gene laboratory

Researchers create extinct shadow wolf, at least in part

The species became known through »Game of Thrones «, but died out 13,000 years ago. A US company has now bred young animals that, like the »Dire Wolf « from the series, have a thick white fur.

April 8, 2025, 1:31 pm

3 min

month-old puppy is one of three young animals that are said to carry genes from the extinct shadow wolf Photo: Colossal Biosciences / AP

In the popular US fantasy series »Game of Thrones « he becomes unusually large and strong wolf shown: the »Dire Wolf «. The head of the predator is the seal of the Stark von Winterfell ruling house. In the real world, the species (Aenocyon dirus), also known as shadow wolf, died out about 13,000 years ago. However, a US company wants to revive the Dire Wolf and has used genetic engineering to create three puppies that resemble their famous cousins with their thick white fur.

Stikstofslot zet streep door wandelplannen: 150 tochten afgelast

Door MIKE MULLER
Aangepast: Gisteren, 23:54 Gisteren, 20:28 In BINNENLAND

DEN HAAG - Stikstof tart niet alleen boeren, bouwers en bedrijven maar ook doodgewone wandelaars. Volgens de Vereniging Nederlandse Gemeenten (VNG) zijn afgelopen jaar maar liefst 150 wandeltochten afgeblazen als gevolg van het stikstofbeleid.

© ANP / HH

Beeld ter illustratie

Dick Schoof
@MinPres

Het stikstofprobleem in ons land kunnen we alleen samen aanpakken. Daarom neemt het kabinet vertegenwoordigers uit de landbouw, natuur, de bouw, ondernemers, energie en de drinkwaterbedrijven in het proces, om tot gezamenlijke oplossingen te komen. Hier hebben we iedereen hard bij nodig.

Vandaag vervolgden we onze gesprekken met deze betrokken sectoren, na onze eerdere bijeenkomst van een maand geleden. We willen uiteindelijk allemaal hetzelfde: dat we meer kunnen bouwen, onze boeren meer perspectief krijgen, dat natuur hersteld en beschermd kan worden en dat ondernemers gewoon kunnen ondernemen.

Sophie Hermans en 5 anderen

6:13 p.m. · 8 apr. 2025 · **96,4K** Weergaven

Die mensen op deze foto zijn willekeurig in beeld gebracht. © Maarten Sprangh

Roof uit de natuur loopt spuigaten uit in Apeldoorn: ‘Er zijn voorbeelden van mensen die met zakken vol vertrekken’

MET POLL **Hout voor de kachel. Bloemen, planten, paddenstoelen en zaden om te verkopen. In en rond Apeldoorn halen mensen van alles uit de natuur. De gemeente doet een poging daartegen op te treden.**

Johannes Rutgers 07-04-25, 20:00 Laatste update: 10:40

Brabant sluit onteigening niet uit bij versnelling vijf natuurprojecten

6 april 2025 | 's-Hertogenbosch | Politiek en beleid | 5 reacties

In totaal kent Noord-Brabant twaalf GGA-gebieden.

Gemor in waterschappen over KRW-Impuls Brabant

NIEUWS NOORD-BRABANT JASPER SCHEL 27 MAA 2025 OM 08:00 UUR

'Als vrijwillige maatregelen niet genoeg blijken, dan zijn we bereid over te stappen op dwingende instrumenten', zei gedeputeerde Saskia Boelema (D66) onlangs over het aantrekken van de teugels rondom de Kaderrichtlijn Water (KRW). De uitspraak zorgt voor grote onrust onder boeren en bij de besturen van de waterschappen.

▲ © Nieuwe Oogst

Provincie Noord-Brabant en de waterschappen kondigden vorige week nieuwe maatregelen aan in een poging de doelen van de Europese richtlijn voor 2027 te halen. In de zogeheten KRW-Impuls Brabant wordt onteigening of gedwongen ruil van grond niet uitgesloten.

Boelema wil ook het gebruik van gewasbeschermingsmiddelen nabij kwetsbare natuur minimaliseren. Verder staat in het plan dat extra ingezet wordt op vergunningverlening, toezicht en handhaving. Dit alles in samenwerking met de Omgevingsdienst. Uiteindelijk moeten de plannen ten goede komen aan de vernatting in en rondom Natura 2000-gebieden, het versnellen van het natuurlijker inrichten van watergangen en natuurvriendelijk beheer en onderhoud van sloten.

energie/klimaat

NOS Nieuws • Zaterdag, 18:44

Brandweer heeft handen vol aan natuurbranden, dit jaar al 166 meldingen

April is nog geen week oud, maar er zijn deze maand al 43 natuurbranden gemeld. Tot nu toe zijn er dit jaar al 166 meldingen gedaan, tegen 211 meldingen in het hele vorige jaar. Dat blijkt uit cijfers van het Nederlands Instituut Publieke Veiligheid, dat onder meer gegevens verzamelt voor de brandweer.

CO2-uitstoot NL vorig jaar gestegen

Nederlandse bedrijven hebben voor het eerst in jaren weer meer broeikasgassen uitgestoten.De afgelopen zeven jaar daalde de uitstoot fors,maar vorig jaar steeg het aantal uitgestoten broeikasgassen weer met 2,9 procent.

Vooral de industrie stootte meer uit.Zo nam staalfabriek Tata Steel in IJmuiden weer een hoogoven na onderhoud in gebruik.Ook de uitstoot door de luchtvaart nam toe,omdat er meer werd gevlogen.

Op Europees niveau daalde de uitstoot wel.Vorig jaar ging er 5 procent minder broeikasgassen de lucht in. Volgens de Europese Commissie zijn de klimaatdoelen voor 2030 haalbaar.

NOS Nieuws • Gisteren, 20:18

Noordzeelanden leggen samen infrastructuur windparken op zee aan

Rob Koster
verslaggever Economie

Noordzeelanden gaan samen de infrastructuur voor windparken op zee aanleggen. Dat hebben de netbeheerders van die landen vanmiddag bekendgemaakt op een congres in Kopenhagen. Onderzoekers denken dat de landen hiermee gezamenlijk wel 100 miljard euro aan kosten kunnen besparen.

Medewerkers van TenneT werken aan de hoogspanningskabels boven Eindhoven. © ANP

Stroomnet toch niet zo tjokvol als gedacht: er is 'gigantisch veel' capaciteit over

Het stroomnet blijkt minder overbelast dan lange tijd werd gedacht. Netbeheerder TenneT heeft ontdekt dat er buiten de piekuren liefst 9,1 gigawatt aan ongebruikte capaciteit beschikbaar is. Genoeg om in één uur 450.000 elektrische auto's volledig op te laden, of een jaar stroom te leveren aan 10 miljoen huishoudens.

David Bremmer 07-04-25, 00:00 | Laatste update: 09:33

97 REACTIES

Het is inmiddels een bekend verhaal. Vrijwel overal in Nederland zit het elektriciteitsnet tjokvol. Wie een nieuwe of zwaardere aansluiting aanvraagt - van bedrijven tot scholen - belandt op een wachtlijst en kan soms jaren wachten. Ook nieuwe woonwijken kunnen lang niet altijd meteen worden aangesloten.

Met Office Shock: More Non-Existent UK Weather Stations Discovered Reporting Invented Data

BY CHRIS MORRISON 9 APRIL 2025 9:00 AM

SHARE

Last month the average maximum temperature at Newton Rigg was 11.5°C, the lowest was 3°C, while 23mm of rain fell. Newton Rigg is near Penrith in Cumbria and in its historic database the UK Met Office claims it is an open site and is one of its 380 UK wide temperature measuring stations. This claim is also made in two Met Office lists of site class classification obtained under Freedom of Information (FOI) requests in 2023 and 2024. All of which is rather strange. Newton Rigg closed in 2021 and all the data being published as climate averages are estimated, i.e., invented. The historic database contains 37 stations and seven of the total, no less than 19%, are closed or do not exist. Invented figures are also being supplied for Lowestoft, Cwmystwyth, Nairn Druim, Eastbourne, Oxford and Paisley.

Huishoudens betalen dit jaar iets minder aan energie (maar niet iedereen)

Foto: Unsplash

Goed nieuws (soort van): onze energierekening wordt dit jaar gemiddeld iets lager. Volgens het Centraal Bureau voor de Statistiek (CBS) scheelt dat zo'n 43 euro per huishouden. Geen wereldschokkend bedrag, maar elk tientje is mooi meegenomen – zeker in tijden van dure boodschappen en stijgende woonlasten.

PROPAGANDA & CENSUUR

Foto: Belga

Infectiologe Erika Vlieghe: "We hadden tijdens corona nooit mensen alleen mogen laten sterven, maar zorg was overspoeld"

Driekwart van de Vlamingen vindt dat bij een volgende pandemie mensen nooit meer alleen mogen sterven, zoals gebeurd is in de begindagen van de coronapandemie. Dat blijkt uit een bevraging van VRT NWS. Ook infectiologe Erika Vlieghe is het daarmee eens. "Het had nooit mogen gebeuren, maar het is gebeurd doordat onze zorg in de eerste dagen overspoeld was."

Machteld Libert, Fien Macken

ma 10 mrt 12:00

Mazelen grijpt om zich heen in Amsterdam: campagne voor gezinnen die naar Marokko op vakantie gaan

Door MARIJN SCHRIJVER
02 apr. 2025 in BINNENLAND

AMSTERDAM - Het aantal mazelenbesmettingen in de Amsterdamse wijk Nieuw-West loopt op en is niet langer te herleiden tot één school. De gemeente waarschuwt met een campagne gezinnen die in de meivakantie op vakantie gaan naar Marokko.

© ANP / HH

Kinderen worden gevaccineerd door een medewerker van de GGD Utrecht voor hpv en BMR-vaccinatie

Het aantal met mazelen besmette kinderen in Nieuw-West is afgelopen week van 20 naar 32 opgelopen. Dat zei wethouder Alexander Scholtes (Zorg) woensdag. Zeven van die besmettingen zijn niet te herleiden naar een basisschool waar de ziekte vorige maand uitbrak.

NU.nl

3 april om 20:35 ·

Moeten we nu allemaal het vaccin halen onder het mom van 'baat het niet, dan schaadt het niet'? 💉

NU.NL

Gordelroosvaccin zou kans op dementie verkleinen: moet je nu een prik?

▲ Het nieuwe zebrapad ligt op een prominentere plek in de stad dan het vorige. © Gemeente Rotterdam

Rotterdam plaatst nieuw regenboogpad op prominente locatie

De gemeente Rotterdam heeft een nieuw regenboogpad gerealiseerd op de Lijnbaan. Het vorige regenboog-zebrapad lag op de Westblaak, maar met plaatsing op de Lijnbaan kiest de gemeente voor een prominentere plek in de stad.

Christiaan Broerema 08-04-25, 11:21

NCAB
@NCAB_NL

Vandaag organiseert de NCAB de Werkconferentie Holocausteducatie in Den Haag. Met docenten, studenten, onderzoekers, herinneringscentra en ambtenaren spreken we over de uitdagingen.

We zijn verplicht aan de slachtoffers en aan de toekomstige generaties om over de verschrikkingen van Holocaust te blijven vertellen.

Vandaag zijn we bij elkaar om te zien waar we staan, welke methoden we kunnen gebruiken en wat we van elkaar kunnen leren.

3:52 p.m. · 9 apr. 2025 · **431** Weergaven

Lord Bebo
@MyLordBebo

🇺🇦🇷🇺 WHAT REALLY HAPPENED BUCHA!

Let's analyse the situation around Bucha from today's perspective and see who benefited from it and what really happened using the available data.

We will come to the conclusion:
‼ THERE WAS NO BUCHA MASSACRE ⁉

There were multiple separate events which were used and amplified for propaganda purposes.

1/
Post vertalen

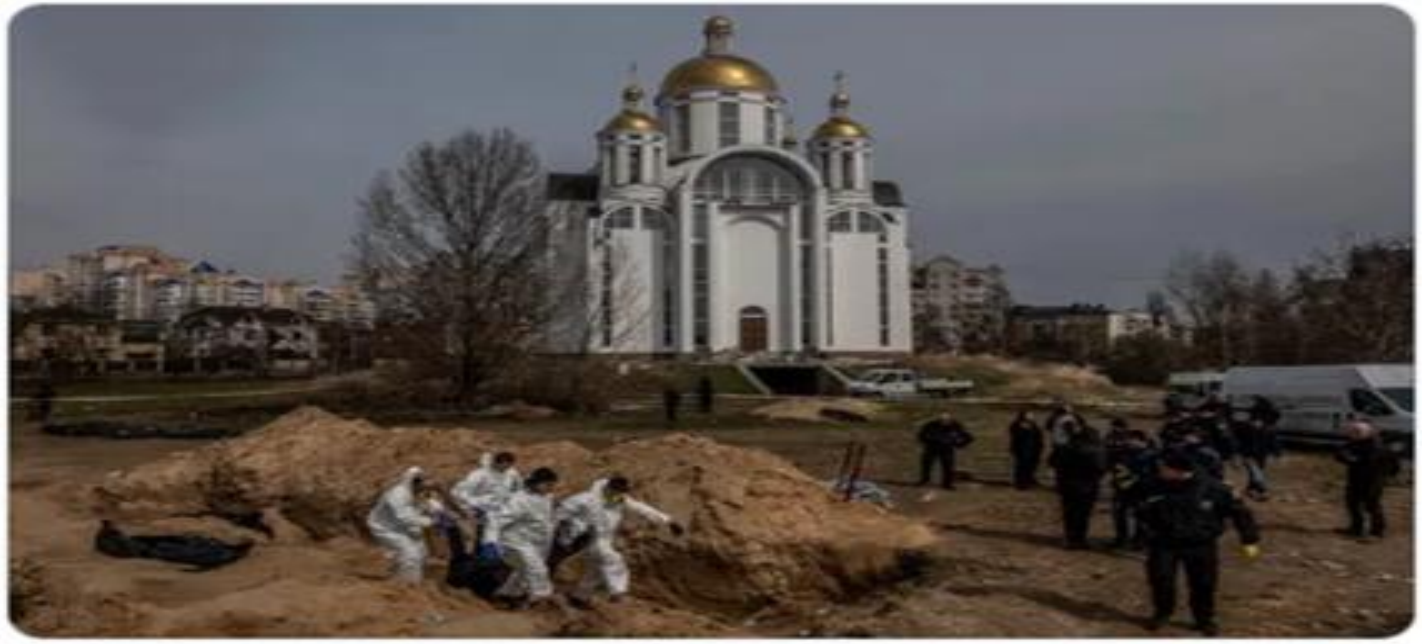

2:50 p.m. · 8 apr. 2025 · **610,1K** Weergaven

De oude hoed

Hoofdlijnen Uitvoeringstoets: NKC (I)

Kernpunten

- De samenleving laat massaal zien dat het verwacht dat de huidige beperkingen snel zullen vervallen. Erken de enorme inspanning die mensen hebben geleverd om de afgelopen periode vol te houden en de weerstand die er is geweest.
- Versoepelingen zullen kunnen rekenen op draagvlak. Neem ook de adviezen die gelden (zoals thuisbezoek, thuiswerken en contactadvies 70+-ers) mee in de versoepelingen om in brede zin verlichting te bieden.
- Het coronatoegangsbewijs wordt naar verwachting weer breed ingezet. Geef aandacht aan het belang van het coronatoegangsbewijs als instrument en het belang van de correcte naleving.
- Geef blijk van reflectie op gemaakte keuzes en op geluiden van andersdenkenden.
- Benoem het proces waarmee het langetermijnperspectief in de komende periode wordt ontwikkeld, en geef indien mogelijk al eerste belangrijke uitgangspunten (2G, vaccinatieplicht)

Al

Samenwerking LOT-C en RIVM

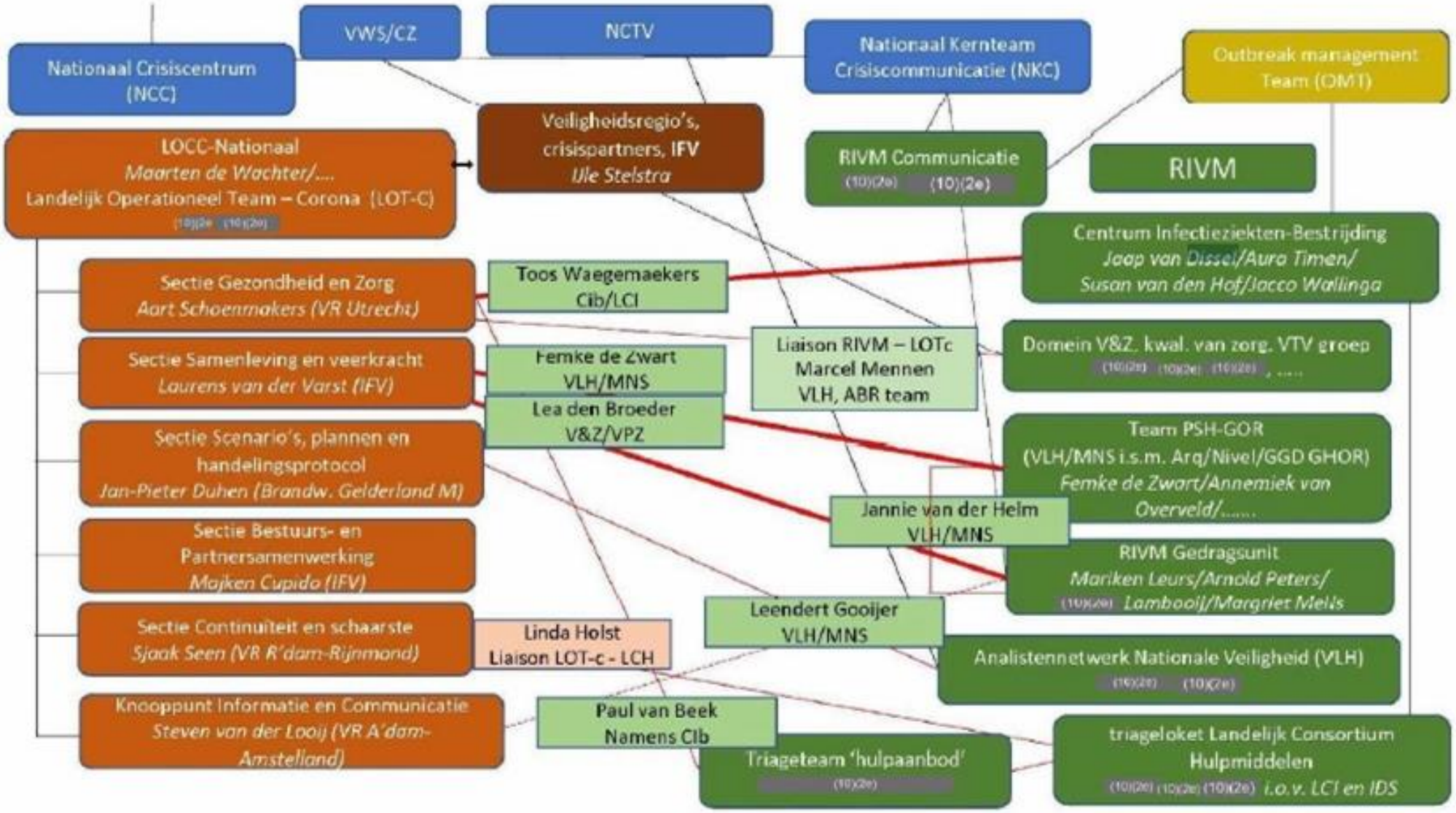

test

Previous

Information how to join MVNA OneHealth COVID-19 online meeting

Log in details:
MVNA OneHealth COVID-19 meeting
Fri, May 29, 2020 12:30 PM - 3:30 PM (CEST) (meeting starts at 13h00, see program below)

Please join my meeting from your computer, tablet or smartphone.
https://global.gotomeeting.com/join/ (10)(2g)

You can also dial in using your phone.
Netherlands (Toll Free): 0 (10)(2g)
Netherlands: +31 (10)(2g)

Access Code: (10)(2g)

New to GoToMeeting? Get the app now and be ready when your first meeting starts:
https://global.gotomeeting.com/install/ (10)(2g)

RULES how to use GoToMeeting
Because we are with many persons in one meeting, I would like to ask you to stick to the following rules:

1. Please MUTE your microphone when attending the meeting. Only switch it on when you would like to say something.
2. We kindly ask you to turn OFF your camera as well, when you are not presenting/talking, in this way the online connection will be better.

Thank you in advance.

Program MVNA OneHealth COVID-19 session

12h30 - 13h00 Link is open, you're welcome to chat
13h00 - 13h05 Start of the meeting, welcome by MVNA president (10)(2e)
13h05 - 15h00 Exchange of experiences of institutes/countries with the SARS-CoV-2 outbreak. The order of speakers will depend

https://wobcovid19.rijksoverheid.nl/publicaties/9fc738ac90f640f248b85f8b11b1aec6/

22/6/2021: R0-waarde opkrikken van 3 naar 4, en dan de vaccin-effectiviteit op 20-35% schatten

Van: [redacted] < [redacted] @rivm.nl>
Verzonden: dinsdag 22 juni 2021 10:12
Aan: [redacted]) < [redacted] @gr.nl>
CC: [redacted] < [redacted] @rivm.nl>; [redacted] < [redacted] @rivm.nl>
Onderwerp: update schattingen voor modellering 12-17 jarigen

Ha [redacted]
We zijn druk bezig met het uitschrijven van het rapport over modellering van COVID-19 vaccinatie voor 12-17 jarigen. We gebruiken daarvoor het model dat we tot nu toe voor de GR hebben gebruikt, en we laten ook resultaten zien van een ander model dat we voornamelijk voor het OMT gebruiken. Voor dat laatste model maken we elke week een update van alle schattingen. Na analyse van de meest recente resultaten van de Nederlandse kiemsurveillance, hebben we daar nu een R0 waarde van rond de 4 in de winter geschat (eerder was dat rond de 3). De schatting van de impact van vaccinatie 12-17 jarigen op daling van het effectief reproductiegetal in de winter wordt ook hoger ingeschat, een range 20-35% (eerder rapporteerden we een range van 15-20). Oorzaak is de waargenomen stijging van het aandeel delta variant in de besmettingen. Het rapport volgt snel, maar dit leek me onmiddellijk relevant voor de discussie en verslag van de GR.
Vriendelijke groeten,
[redacted]

From: [redacted]) < [redacted] @gr.nl>
Sent: dinsdag 22 juni 2021 14:56
To: [redacted] < [redacted] @rivm.nl>
Cc: [redacted] < [redacted] @rivm.nl>; [redacted] < [redacted] @rivm.nl>
Subject: RE: update schattingen voor modellering 12-17 jarigen

Hi [redacted]

Dank voor deze update.
Ik zou je namens [redacted] willen vragen om deze update van de (OMT) modellering (figuur/tabel waaruit blijkt dat het effect van vaccinatie bij jongeren groter is) met ons te delen, zodat de commissie er naar kan kijken. Zoals je misschien al weet vergadert de commissie vanavond over dit advies. Zou dat kunnen?

Verder zou ik je willen vragen om te kijken naar de tekst van het advies over de modellering (zie bijlage) – zou je de tekst willen controleren op feitelijke onjuistheden?
Ik heb jou en [redacted] weer toegevoegd aan de commissielijst, als geraadpleegd deskundigen.

Alvast dank, groet,
[redacted]

To: (10)(2e) [(10)(2e)@rivm.nl]; (10)(2e) [(10)(2e)@rivm.nl]
Cc: (10)(2e) [(10)(2e)@rivm.nl]; (10)(2e) [(10)(2e)@rivm.nl]; (10)(2e) (10)(2e) [(10)(2e)@rivm.nl]; (10)(2e) [(10)(2e)@rivm.nl]; (10)(2e) [(10)(2e)@rivm.nl]; (10)(2e) (10)(2e) [(10)(2e)@rivm.nl]
From: (10)(2e)
Sent: Mon 7/6/2020 9:39:59 AM
Subject: RE: Verkenning Vaccinatiecampagne COVID19 | akkoord delen?
Received: Mon 7/6/2020 9:40:00 AM

Hoi (10)(2e),

Ik mis in dit stuk nog de verplichte landelijke registratie en de juridische voorbereiding daarop.

Voor Covid-19 vaccins zal het noodzakelijk zijn dat er een volledige landelijke database is, vanwege twee belangrijke redenen:

- De overheid kan te maken krijgen met aansprakelijkheidskwesties, omdat het vaccin op de markt komt voordat het op grote schaal is getest;
- Bij het nemen van adequate lokale corona-maatregelen moet er een sluitende registratie zijn van gevaccineerden.

Het is ook vanwege andere redenen wenselijk. Informed consent lijkt mij geen optie. Je kunt Covid-19vaccinatie in dat opzicht niet vergelijken met eerdere vaccinatiecampagnes. Dit onderwerp moet goed voorbereid worden, ook juridisch. Ik mis dit nu volledig in het stuk. Een notitie hierover is in voorbereiding.

Met vriendelijke groet,

(10)(2e),
(10)(2e)
(10)(2e)
Kamer (10)(2e)

RIVM-Centrum Infectieziektebestrijding
Postbus 1 (10)(2e)
3720 BA Bilthoven

From: "5.1.2.e" <5.1.2.e@amsterdam.nl>
Sent: Tue, 28 Dec 2021 15:44:48 +0200
To: "5.1.2.e" <5.1.2.e@amsterdam.nl>; "5.1.2.e" <5.1.2.e@amsterdam.nl>; "5.1.2.e" <5.1.2.e@amsterdam.nl>
Subject: RE: Wom-brief Samen voor NL 020122 CONCEPT2.docx
Attachments: Wom-brief Samen voor NL 020122 CONCEPT2 opm5.1.2.e.docx

Ha 5.1.2.e

Hele goeie brief!!
Slechts een suggestie om misschien nog te refereren aan de huidige fase/ Omikronvariant?
Kijk maar of je daar iets mee kunt.

Grtz 5.1.2.e

Van: 5.1.2.e <5.1.2.e@amsterdam.nl>
Verzonden: dinsdag 28 december 2021 14:09
Aan: 5.1.2.e 5.1.2.e@amsterdam.nl>; 5.1.2.e <5.1.2.e@amsterdam.nl>; 5.1.2.e 5.1.2.e <5.1.2.e@amsterdam.nl>
Onderwerp: Wom-brief Samen voor NL 020122 CONCEPT2.docx
.amsterdam

Drie directeuren Vaccinaties COVID-19 bij VWS

Nieuwsbericht | 02-12-2020 | 16:50

Bij het ministerie van Volksgezondheid, Welzijn en Sport zijn drie directeuren ingezet bij Vaccinaties COVID-19.

Ronald Jansen, Ciska Scheidel en Jaap van Delden

Ciska Scheidel, directeur Publieke Gezondheid, is vanaf 1 december 2020 tijdelijk benoemd tot directeur COVID-19 Vaccinaties. Ronald Jansen, afdelingshoofd Farmaceutische Producten/plv. hoofdinspecteur Geneesmiddelen en Medische Technologie bij de IGJ, is per 2 december 2020 ook benoemd als directeur COVID-19 Vaccinaties. Hij gaat deze functie uitvoeren als duo met Ciska Scheidel. Beiden

Ciska Scheidel

Veiligheidsregio Kennemerland / GGD Kennemerland

(financiële verhoudingen medeoverheden) en vanaf najaar 2001: account veiligheid en handhaving.

Trainee

1998 - 2000 · 2 yrs

Afdeling Interbestuurlijke Betrekkingen, DG Openbaar Bestuur
Projectsecretaris Bestuursakkoord-nieuwe-stijl. Incl. detachering Ministerie van Justitie, Bureau Coördinatie Drugsbeleid: oa. totstandkoming Drugsnota over achterdeur coffeeshops.

Landelijk voorzitter

JOVD

1996 - 1998 · 2 yrs

Den Haag

Landelijk voorzitter onafhankelijke politieke jongerenorganisatie JOVD (2004: lid van verdienste JOVD, 2019 erelid JOVD)

Nieuwsblad van het Noorden, 11 februari 1994

JOVD: sex met dieren mag

DEN HAAG – De JOVD, de jongerenorganisatie van de VVD, heeft geen enkel bezwaar tegen 'bestialiteit', ofwel: sex tussen mens en dier. Dit opmerkelijk liberale standpunt staat in het nieuwe politieke programma van de jongerenorganisatie, het Politiek Kernprogramma 1994-1998.

NRC Handelsblad, 21 februari 1994

Maar de VVD-jeugd heeft tóch nog iets gevonden. De JOVD is tegen het verbod op seks met dieren. In het politieke kernpuntenprogramma voor de periode 1994-1998 zegt de JOVD dat bestialiteit mogelijk moet zijn. „Het thema van normen en waarden leeft erg in onze beweging", zei de voorzitter van de JOVD, Koen Petersen, zaterdag in de wandelgangen van het VVD-congres in Venlo. „We willen de traditionele man-vrouw verhouding doorbreken." Seks met dieren is volgens de liberale jongeren in dat kader een vernieuwend element.

GERARD

INTERNATIONAAL

Internationaal • 13:43 • Aangepast om 13:43

VS trekt recordbedrag van 1 biljoen dollar uit voor defensie

Auteur: Myrthe Koopman

De Amerikaanse president Donald Trump en defensieminister Pete Hegseth trekken een recordbedrag van 1 biljoen dollar uit voor defensie. Dat meldt nieuwssite Politico op basis van een eerdere persconferentie van Trump, waarbij de Amerikaanse president zei dat het komende defensiebudget 'in de buurt' van de 1 biljoen dollar zal liggen.

De Amerikaanse defensieminister Pete Hegseth tijdens de persconferentie. *(ANP / SIPA USA)*

Supreme Court permits Trump to use wartime law for deportations, for now and with limits

Justices Sonia Sotomayor, Elena Kagan, Ketanji Brown Jackson, and Amy Coney Barrett dissented.

BY: **ARIANA FIGUEROA** - APRIL 8, 2025 9:36 AM

Dr.SHIVA Ayyadurai, MIT PhD. Inventor of Email
@va_shiva

The Taliban - created by the CIA - has now allowed the US military to take back Bagram Air Force base in Afghanistan - critical location for bombing Iran.

C17s over last 24 hours are bringing military equipment into Afghanistan.

What do you think?

Post vertalen

1:20 p.m. · 8 apr. 2025 · **7.388** Weergaven

Haaretz.com
@haaretzcom

Israeli journalists are no longer permitted to cover state events and cabinet meetings, and the Prime Minister's Office has stopped responding adequately to media inquiries

From haaretz.com

4:45 AM · Apr 2, 2025 · **15.6K** Views

30 279 346 29

ADAM
@AdameMedia

Abonneren

Ursula von der Leyen:

"Europe has the values of the Talmud"

Wow.

Van **Isa**

2:27 a.m. · 8 apr. 2025 · **2,1 mln.** Weergaven

Ook 'Zwarte Maandag' op Londense beurs, sprake van een 'vorm van paniek'

Door JOOST VAN MIERLO
07 apr. 2025 In FINANCIEEL

LONDEN - De Britse aandelenindex FTSE noteert diep in het rood nadat duidelijk is geworden dat de Amerikaanse president Donald Trump niets verandert aan zijn vorige week aangekondigde importtarieven. Na een aanvankelijke daling van meer dan 6% sloot de FTSE index uiteindelijk met een daling van 4,6%.

© GETTY IMAGES

De zogehten City of London.

12 uur geleden

Euforie op Amerikaanse aandelenbeurs

Koersen op de aandelenbeurzen in New York stegen hard. Beleggers reageerden uitzinnig op Trumps aankondiging om importheffingen voor vrijwel alle landen te verlichten en een pauze van negentig dagen in te stellen.

De Dow-Jonesindex steeg aan het einde van de handelsdag met bijna 8 procent. De S&P 500 (de 500 grootste bedrijven in de VS) steeg 9,5 procent en bereikte daarmee de beste beursdag sinds 2008. En op technologiebeurs Nasdaq was er zelfs een stijging van ruim 12 procent, de grootste stijging in een dag in 24 jaar tijd.

TOXIC EXPOSURES

Texas Reports 8-Year-Old Died of 'Measles Pulmonary Failure,' CHD Requests Medical Records

A spokesman for University Medical Center Children's Hospital in Lubbock, Texas, where 8-year-old Daisy Hildebrand died, told The Washington Post she had no known underlying health conditions and was not vaccinated against measles. The hospital did not disclose what course of treatment the child received after being diagnosed with measles.

by **Brenda Baletti, Ph.D.**

APRIL 7, 2025

3236 PAGEVIEWS RSS REPUBLISH PRINT SHARE 8 COMMENTS

LISTEN TO THIS ARTICLE

Download

00:00/05:55 1X

A school-aged child who previously tested positive for measles died April 3 from "measles pulmonary failure," the **Texas Department of State Health Services** (DSHS) reported Sunday.

Secretary Kennedy
@SecKennedy

I came to Gaines County, Texas, today to comfort the Hildebrand family after the loss of their 8-year-old daughter Daisy. I got to know the family of 6-year-old Kayley Fehr after she passed away in February. I also developed bonds with and deep affection for other members of this community during that difficult time. My intention was to come down here quietly to console the families and to be with the community in their moment of grief.

I am also here to support Texas health officials and to learn how our HHS agencies can better partner with them to control the measles outbreak, which as of today, there are 642 confirmed cases of measles across 22 states, 499 of those in Texas.

In early March, I deployed a CDC team to bolster local and state capacity for response across multiple Texas regions, supply pharmacies and Texas run clinics with needed MMR vaccines and other medicines and medical supplies, work with local schools and healthcare facilities to support contact investigations, and to reach out to communities, including faith leaders, to answer any questions or respond to locations seeking healthcare. Since that time, the growth rates for new cases and hospitalizations have flattened. The most effective way to prevent the spread of measles is the MMR vaccine. I've spoken to Governor Abbott, and I've offered HHS' continued support. At his request, we have redeployed CDC teams to Texas. We will continue to follow Texas' lead and to offer similar resources to other affected jurisdictions.

Post vertalen

Laatste bewerking 9:39 p.m. · 6 apr. 2025 · **4,1 mln.** Weergaven

Foreword

by Robert F. Kennedy Jr.

Children's Health Defense's *The Measles Book: Thirty-Five Secrets the Government and the Media Aren't Telling You about Measles and the Measles Vaccine* provides the reader with vital, clear information they should have been told long ago.

The readers—American and global consumers of measles vaccines — will learn that they have been misled by the pharmaceutical industry and their captured government agency allies into believing that measles is a deadly disease and that measles vaccines are necessary, safe, and effective.

The Measles Book explodes this propaganda. In concise, factual detail, CHD rips the cloak off Pharma industry slogans to reveal a disease that is rarely life threatening and a vaccine that is largely unnecessary but which carries real risks for the children mandated to take them. Parents are simply not informed of the "real deal" with measles vaccines. The information in *The Measles Book* may come as a shock to many who previously trusted the "public health experts."

Why have the benefits of the measles vaccine been exaggerated and the risks understated? Because these vaccines are a cash cow for an industry that long ago left behind the legacy of true public health pioneers like Dr. Jonas Salk. Big Pharma has devolved into nothing more than a government-enabled cartel. CHD informs the reader that measles vaccines carry risks—but only for the vaccinee and his or her family. Big Pharma is free of virtually all legal liability for damages from the vaccines' harms.

The Measles Book enlightens the reader that mainstream media, Pharmedia, is complicit in protecting Big Pharma and aiding and abetting its fear mongering and racketeering. True investigative journalists should have long ago exposed the facts that CHD is making manifest: Measles outbreaks have been fabricated to create fear that in turn forces government officials to "do something." They then inflict unnecessary and risky vaccines on millions of children for the sole

TOXIC EXPOSURES

Idaho Governor Signs Law Prohibiting Vaccine Mandates

The Idaho Medical Freedom Act prohibits most medical mandates, including vaccines, in the state. Under the new law, schools cannot exclude unvaccinated children during an outbreak of a contagious disease they are not vaccinated against.

by **Brenda Baletti, Ph.D.**

APRIL 7, 2025

Peter A. McCullough, MD, MPH®
@P_McCulloughMD

Abonneren

BREAKING – Minnesota Files Bill HF 3152 to Ban mRNA Injections

Minnesota becomes 11th U.S. state with legislative efforts to ban mRNA shots. "No person shall provide or administer a gene-based vaccine to another person in this state. For purposes of this section, "gene-based vaccine" means a vaccine developed using messenger ribonucleic acid technology, modified messenger ribonucleic acid technology, self-amplifying messenger ribonucleic acid technology, or deoxyribonucleic acid technology." @McCulloughFund @NicHulscher @CDCgov @moderna_tx @pfizer thefocalpoints.com/p/breaking-min...

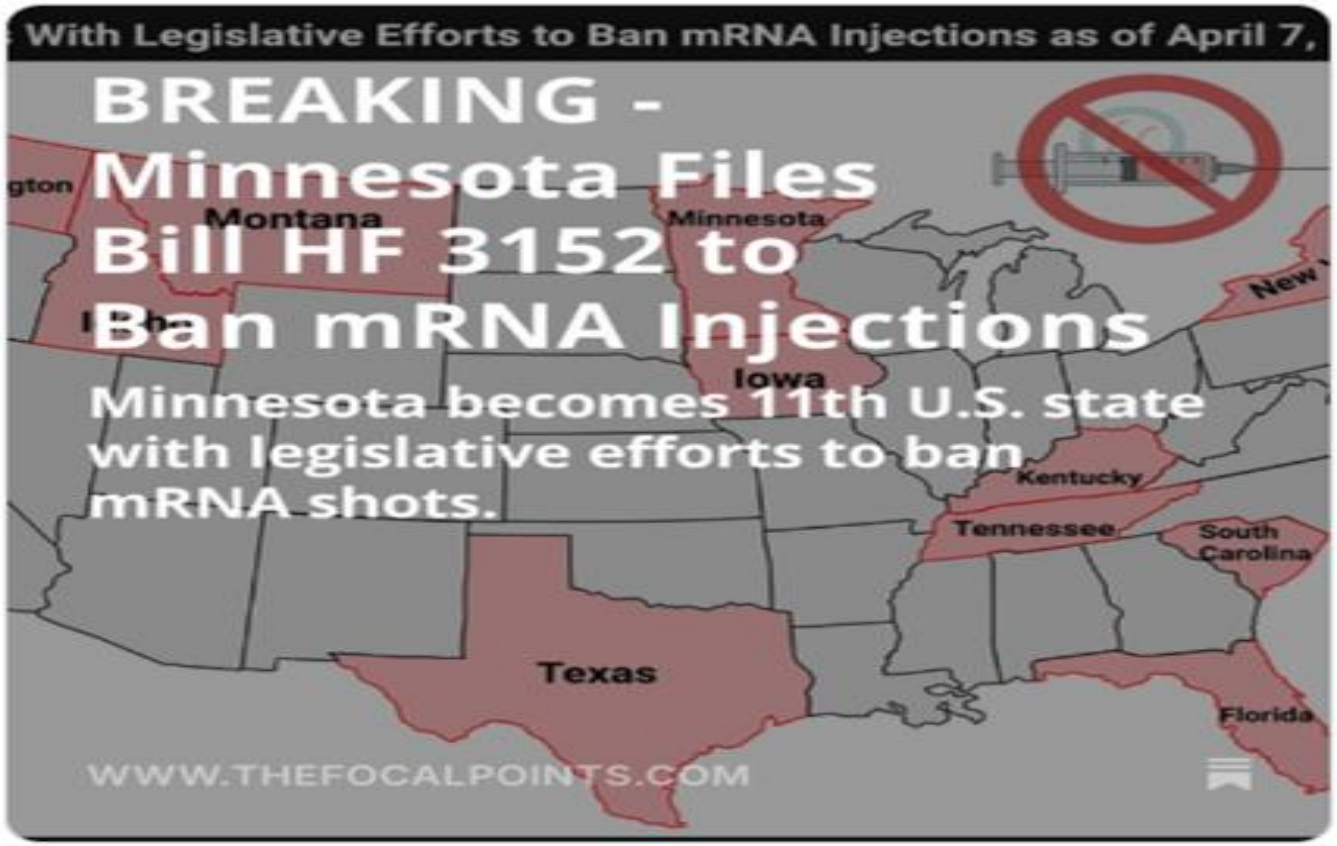

2:50 a.m. · 8 apr. 2025 · **91,1K** Weergaven

Israël spreekt van inschattingsfout bij dood van vijftien hulpverleners in Gaza

Door onze nieuwsredactie

6 apr 2025 om 05:42
Update: 57 min. geleden

Het Israëlische leger geeft toe dat het mogelijk een fout heeft gemaakt toen militairen op 23 maart het vuur openden op hulpverleners in de Gazastrook. Dat melden diverse Israëlische media. Bij het voorval kwamen vijftien hulpverleners om.

REPORTAGE

Israëlische soldaten doorbreken zwijgen over Gaza: ‘Een volwassen man: kill’

Israëlische militairen in de Gazastrook, in september vorig jaar. Amir Cohen / Reuters

Totale vernietiging. Dat was de opdracht aan de Israëlische soldaten die in oktober 2023 in Gaza een bufferzone van een kilometer breed moesten creëren, volgens een rapport van klokkenluidersorganisatie Breaking the Silence. Ook elders in de Gazastrook gingen de remmen los.

Rob Vreeken
is correspondent in Turkije en schrijft ook over Iran, Israël en de Palestijnse Gebieden. Hij sprak onlangs in Israël met militairen over de operaties in Gaza.

8 april 2025, 09:00

Brussel omarmt koloniale tomatenhandel Marokko, EU-boeren gedupeerd

ACHTERGRONDEN · 8 APRIL 2025 · 3 MINUTEN · MARIT NUBÉ

ANP / Anadolu & Harold Versteeg

De Europese tomatenmarkt staat op z'n kop: Marokko heeft Spanje ingehaald als grootste exporteur van tomaten naar de Europese Unie. Spaanse boeren spreken van oneerlijke concurrentie, mogelijk gemaakt door Brusselse handelsakkoorden. Opvallend is dat een aanzienlijk deel van de Marokkaanse tomaten afkomstig is uit de Westelijke Sahara – een gebied dat door Marokko sinds 1975 is geannexeerd en gekoloniseerd. De inheemse bevolking leeft grotendeels in ballingschap, terwijl het gebied is omgevormd tot een grootschalig landbouwgebied. Volgens sectorgegevens komt inmiddels één op de vijf Marokkaanse tomaten uit deze omstreden regio.

Spanjaarden demonstreren in het hele land tegen oververhitte woningmarkt

Door onze nieuwsredactie

5 apr 2025 om 14:02
Update: 6 uur geleden

277 bijdragen | Delen

In Spanje vinden zaterdag verspreid over het hele land demonstraties tegen het gebrek aan betaalbare woningen plaats. In zeker veertig steden, waaronder Barcelona en Madrid, gaan tienduizenden demonstranten de straat op. In Madrid namen 150.000 mensen deel aan een protestmars.

Er zijn jarenlang te weinig woningen gebouwd in Spanje. Daarnaast zijn de huren sterk gestegen. In veel steden zijn de huurprijzen in de afgelopen decennia verdubbeld, terwijl loonsverhogingen sterk achterbleven. De prijzen zijn voor toeristen wél betaalbaar. Die reizen dan ook steeds massaler af naar Spanje, tot onvrede van de Spanjaarden zelf.

© REUTERS

De Wever belooft Oekraïne elk jaar één miljard euro - Zelensky dankbaar voor nieuw pakket aan steun

Politics

Bosnian Serb statelet expels German junior minister

AFP - news@thelocal.de
Published: 5 Apr, 2025 CET. Updated: Sat 5 Apr 2025 08:52 CET

Save Add a comment

German Minister of State for Europe at the German Federal Foreign Office Anna Luehrmann attends a plenary session at the Summit on peace in Ukraine, at the luxury Burgenstock resort, near Lucerne, on June 16th, 2024. Photo by: URS FLUEELER / POOL / AFP

Bosnian-Serb police on Friday expelled a German junior minister from their territory after she met with opposition groups amid tension over Serb efforts to break away from the central authorities.

German Minister: Dodik's people threatened me with violence during visit to Banja Luka

German Minister of State for Europe and Climate, Anna Luhrmann, said she and her delegation were threatened with violence by representatives of Milorad Dodik, the president of Republika Srpska, during their visit on Friday to the largest city of the Serbian entity of Bosnia and Herzegovina.

By: Radio Free Europe
April 4, 2025 23:40 am

Share to:

Robin Monotti
@robinmonotti

Abonneren

ROME: ITALY 🇮🇹. Students burn the EU flag. The anti-EU revolution may not be televised but it will be broadcast here on X.

Post vertalen

Van **Local Team**

04 apr. 25 om 20:52 · **147K** Weergaven

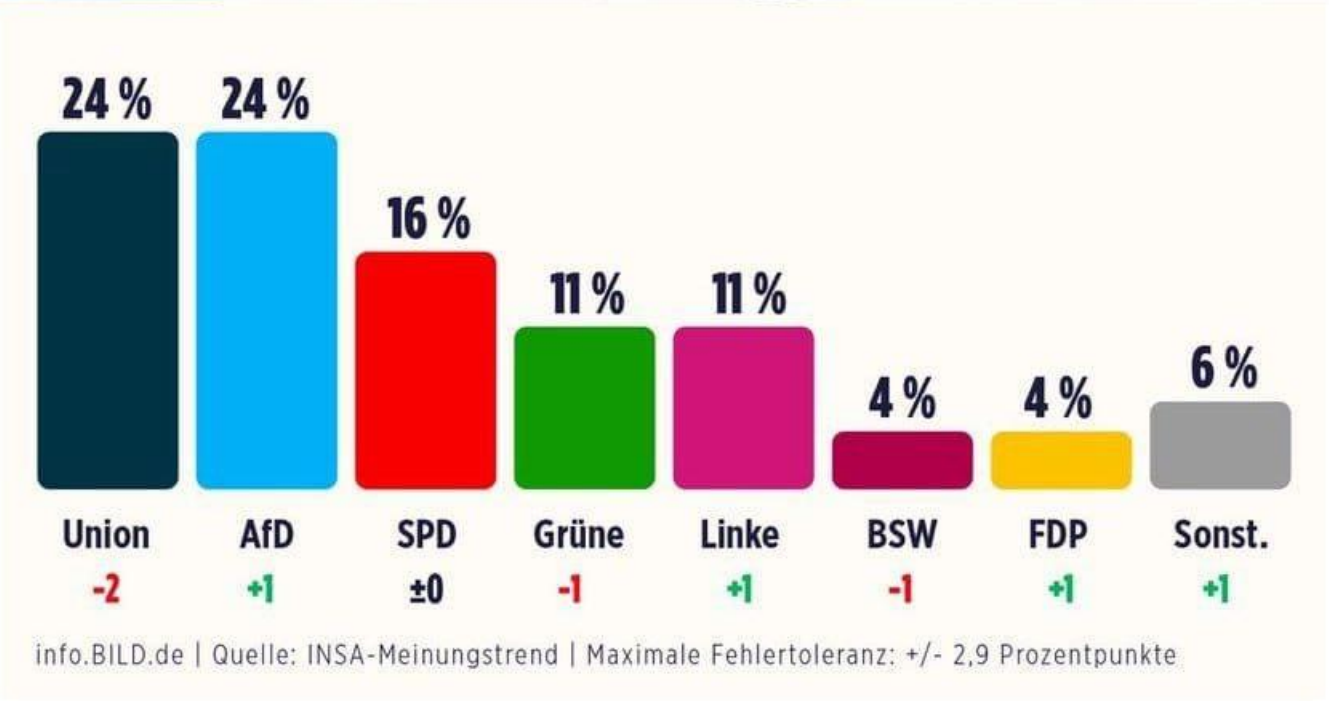
24 %
24 %
16 %
11 %
11 %
4 %
4 %
6 %
Union
-2
AfD
+1
SPD
±0
Grüne
-1
Linke
+1
BSW
-1
FDP
+1
Sonst.
+1
info.BILD.de | Quelle: INSA-Meinungstrend | Maximale Fehlertoleranz: +/- 2,9 Prozentpunkte

AGENDA 2030

CDU CSU SPD Soziale Politik für Dich.

.. digital 50/187

Verantwortung für Deutschland

Koalitionsvertrag zwischen CDU, CSU und SPD

21. Legislaturperiode

Digitale Verwaltung mit antraglosen Verfahren

Verwaltungsprozesse müssen sich an Lebenslagen orientieren. Wir werden dabei zunehmend antragslos arbeiten. Etwa nach der Geburt eines Kindes sollen Eltern automatisch einen Kindergeldbescheid erhalten. Die Verwaltungsmodernisierung von Sozialleistungen werden wir generell zur Blaupause machen. Wir setzen auf konsequente Digitalisierung und „Digital-Only“: Verwaltungsleistungen sollen unkompliziert digital über eine zentrale Plattform („One-Stop-Shop“) ermöglicht werden, das heißt ohne Behördengang oder Schriftform. Jeder Bürger und jede Bürgerin erhält verpflichtend ein Bürgerkonto und eine digitale Identität. Wir werden die EUDI-Wallet für Bürgerinnen und Bürger und Unternehmen bereitstellen, mit der Identifikation, Authentifizierung und Zahlungen ermöglicht werden. Wer den digitalen Weg nicht gehen will oder kann, erhält Hilfe vor Ort.

Für Unternehmen, Selbstständige und Vereine schaffen wir spezifische Zugänge. Etwa Unternehmensgründungen wollen wir innerhalb von 24 Stunden möglich machen.

© Getty Images / REUTERS

Dump Visa en Mastercard: EU-topvrouw pleit voor Europese betaalplatformen

Europa mag niet langer afhankelijk zijn van Amerikaanse en Chinese betaalplatforms zoals Visa, Mastercard en PayPal. Dat vindt de voorzitter van de Europese Centrale Bank (ECB), Christine Lagarde (69). Volgens de ECB-topvrouw moet er dringend een Europees alternatief komen.

Economieredactie 08-04-25, 08:45 Laatste update: 08-04-25, 11:14

178 REACTIES

„Wanneer je betaalt – online, met een kaart of met je smartphone – ben je vrijwel altijd afhankelijk van niet-Europese infrastructuur. Visa, Mastercard, PayPal en Alipay worden allemaal gecontroleerd door Amerikaanse of Chinese bedrijven", zei Lagarde in een interview met de Ierse radiozender *Newstalk*.

Elon Musk
@elonmusk

Hello, Earth residents and Mars explorers! GROK coin arrives to propel humanity into a bold financial future. Trade your crypto for GROK and grab your key to riches across the galaxy. Forget outdated currency; this is the choice for spacefaring visionaries.

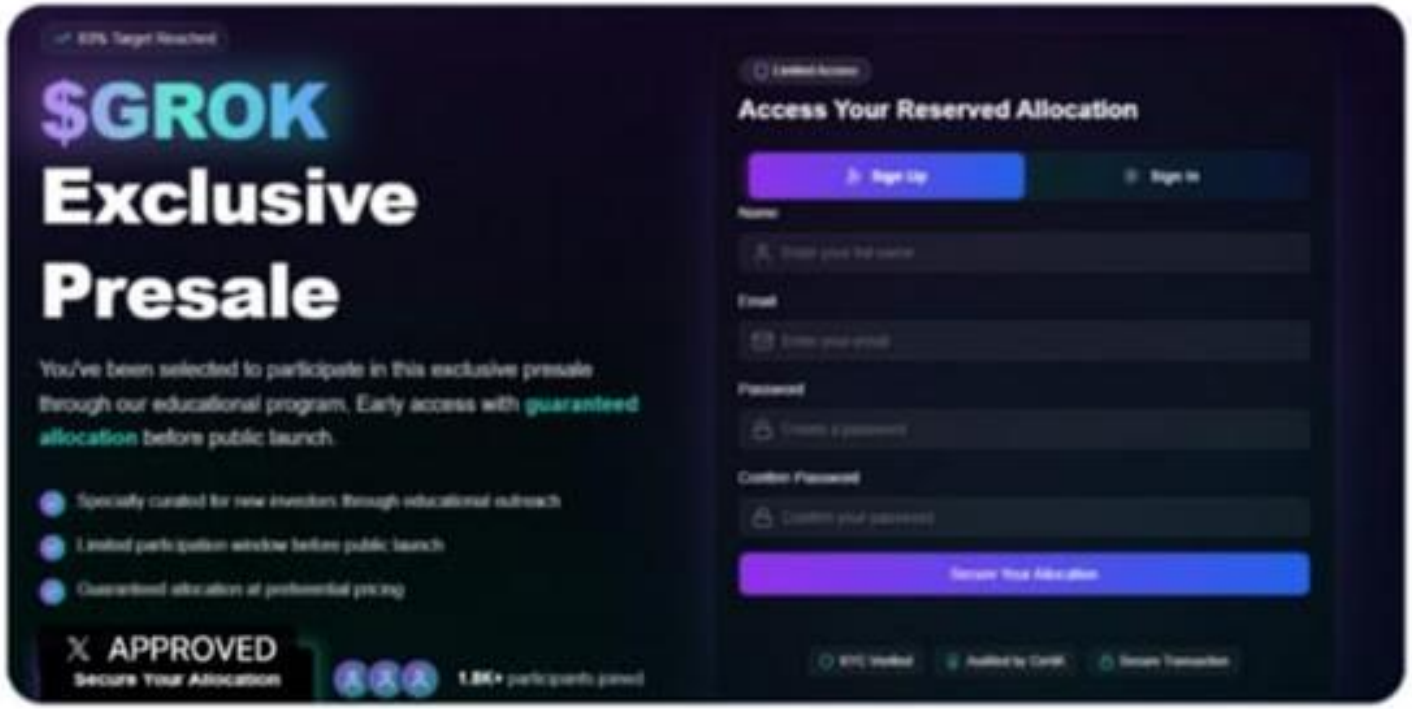

Human urine, a valuable resource as a fertilizer for sustainable urban agriculture

27
SEA
2025

Reuse of human urine would allow sustainable fertilizers to be produced for urban agriculture, with significant environmental benefits. This is clear from a study carried out by ICTA-UAB that evaluates the environmental impact of nitrogen recovery from the yellow waters of buildings. In addition to promoting sustainable agriculture, it would reduce CO emissions$_2$ and water consumption.

Global demand for fertilizers for agriculture is growing more and more, so reducing dependence on non-renewable sources has become a necessity. According to the Food and Agriculture Organization of the United Nations (FAO), the global demand for nitrogen for use as a fertilizer grows annually by 1%, equivalent to 1,074

In het observatiecentrum houdt Iris (haar naam moet geheim blijven) beelden van 55 camera's in de gaten die toezicht houden op Enschede, Hengelo en Almelo. Op last van de politie zijn die beelden geblurd. © Reinier van Willigen

Scherper cameratoezicht in Twentse steden: boa Iris zoomt zo ver in, dat ze een moedervlek kan zien

De steden Enschede, Almelo en Hengelo laten de camera's niet meer bewaken door een beveiligingsbedrijf. In plaats daarvan kijken opsporingsambtenaren van de overheid naar de beelden. Dit zorgt ervoor dat zij informatie makkelijker kunnen delen met de politie. „Bij problemen hebben we sneller en beter de juiste mensen ter plekke," zegt toezichthouder Iris.

Frank Timmers 04-04-25, 05:00

Special Economic Zones: The UK government is replacing government with private corporations

The UK has 74 deregulated Special Economic Zones and 12 Freeports, which are not strictly regulated, allowing for potential misuse of state aid to favour corporations.

The manner in which the UK is implementing these SEZs enables corporations to self-regulate and gain significant influence over the public sector.

The UK government, now backed by Keir Starmer's Labour Party, is partnering with corporations like Blackrock, granting them significant powers and paving the way for the privatisation of the UK, aiming to replace the government with "Sovereign Corporations" or "SovCorps," writes European Powell.

JURIDISCH

OM vervolgt Rabobank omdat bank te weinig zou doen tegen witwassen

Door onze economieredactie

9 apr 2025 om 08:27
Update: 7 uur geleden

545 bijdragen | Delen

Het OM gaat Rabobank dagvaarden, omdat de bank de Wet ter voorkoming van witwassen en financieren van terrorisme (Wwft) overtreden zou hebben. De bank heeft volgens justitie lange tijd te weinig klantonderzoek gedaan en ongebruikelijke transacties gemeld.

Het onderzoek van het Openbaar Ministerie (OM) liep van 2016 tot eind 2021. Justitie is nu bezig met de afronding.

Onderwerp We heffen uw rekening op

Datum 4 april 2025

Beste heer J.S. Pols,

Graag vraagt SNS[1] uw aandacht voor het volgende. We hebben meerdere keren contact met u gezocht voor ons klantonderzoek en informatie opgevraagd. Helaas heeft u de gevraagde informatie niet aangeleverd. Naar aanleiding hiervan moeten we de klantrelatie met u opzeggen en uw product(en) bij ons beëindigen. We leggen in deze brief uit waarom we dit doen en wat er nu gaat gebeuren.

Klantintegriteit staat bij ons centraal

SNS neemt als financieel dienstverlener haar maatschappelijke verantwoordelijkheid serieus. Dat betekent dat we als bank integer handelen en instaan voor de integriteit van onze klanten en de financiële sector. Op grond van de Wet ter voorkoming van witwassen en financieren van terrorisme (Wwft) en het Besluit Prudentiële Regels Wft is de bank verplicht om te weten wie haar klanten zijn en wat zij met hun producten en diensten van de bank doen (artikel 3 van de Wwft en artikel 14 Besluit Prudentiële Regels Wft). Op deze manier kunnen we er met elkaar voor zorgen dat het financiële systeem veilig blijft. De informatie vragen we op door middel van een klantonderzoek.

Iedere klant moet meewerken aan het klantonderzoek

Op grond van artikel 2 en 3 van de Algemene Bankvoorwaarden (ABV) moeten onze klanten meewerken aan informatieverzoeken van de bank. Ook mag u onze diensten of producten alleen gebruiken waarvoor ze zijn bedoeld en hiervan geen misbruik (laten) maken. Op grond van het klantonderzoek kan blijken dat een klant een onaanvaardbaar risico met zich brengt en/of dat een klant de gevraagde informatie niet (voldoende) aanlevert. SNS is dan verplicht de relatie met deze klant te beëindigen (artikel 5 lid 3 van de Wwft) en de producten te beëindigen. Op grond van artikel 35 van de ABV is SNS ook bevoegd de relatie met de klant op te zeggen.

Raad van State

Afdeling bestuursrechtspraak

Betreft : D.V. Icke

[redacted]NG

Datum
7 april 2025

Ons nummer
202306441/1/V1

Uw kenmerk

Inlichtingen
[redacted]

Onderwerp
Icke, D.V.
Britse nationaliteit

Procedure
Hoger beroep

Geachte heer/mevrouw,

Bovengenoemde zaak is op 26 februari 2025 behandeld op een zitting van de Afdeling. De termijn voor het doen van een uitspraak is zes weken. Naar verwachting zal in dit geval niet binnen zes weken na de zitting uitspraak kunnen worden gedaan.
De Afdeling heeft de termijn daarom verlengd met zes weken.

Aangezien dit bericht geautomatiseerd is aangemaakt, is dit niet ondertekend.

Hoogachtend,
de griffier

Door onze nieuwsredactie

7 apr 2025 om 18:34
Update: 22 min. geleden

249 bijdragen | Delen

Voormalig advocaat Inez Weski is kort na haar arrestatie gevangengehouden op een onwettige plek. "Zij zat vast op een niet erkende en gecontroleerde plaats", meldt de Inspectie Justitie en Veiligheid maandag.

De Inspectie Justitie en Veiligheid (IJV) deed onderzoek vanwege het boek waarin Weski schreef dat ze van 24 april tot en met 2 mei 2023 op een geheime plek gevangenzat. De 69-jarige Weski werd toen aangehouden op verdenking van lidmaatschap van een criminele organisatie. De strafzaak tegen haar loopt op dit moment.

COLUMN DE RECHTSSTAAT

Wie beschermt de burger tegen ontsporende rechters?

9 april 2025 • Leestijd 2 minuten

Luisteren Leeslijst

Folkert Jensma is juridisch redacteur en schrijft tweewekelijks over de rechtsstaat.

+ Volg

Soms is het niet bij te houden. Een verkiesbare kandidaat voor het Franse presidentschap wordt na een veroordeling gedwongen zich af te melden. Wat in zo'n beetje alle autocratische landen tot 'zie je wel' reacties leidde. En het geloof van de Franse kiezer in een per definitie onafhankelijke rechter zónder politieke agenda op de proef stelt. Is hier een hand overspeeld? Het komt slecht uit in een periode waarin president Trump het Congres oproept rechters te ontslaan die zijn decreten schorsen of afkeuren. Waarin hij de advocaten van zijn tegenstanders strafrechtelijk laat onderzoeken en ze tot concessies chanteert. De fundamenten van de rechtsstaat worden breed aangevreten, zo lijkt het.

EUROPEAN COURT OF HUMAN RIGHTS
COUR EUROPÉENNE DES DROITS DE L'HOMME

FOURTH SECTION

DECISION

Application no. 26424/23
Tessel HOFSTEDE against the Netherlands
and 3 other applications
(see appended table)

This criminal behaviour order was imposed on the applicants in the context of ongoing criminal proceedings on suspicion of inciting attendance of and taking part in the blockade of a highway, as part of a protest organised by the international activist movement Extinction Rebellion (XR). Because of the measures imposed, the applicants were prevented from participating in the protest on the A12 highway organised by XR on 28 January 2023.

The Government acknowledged that in light of the specific facts and circumstances of these cases, the area bans which had been imposed on the applicants were not in line with the requirements of Article 11 of the Convention and therefore constituted a violation of that provision.

https://hudoc.echr.coe.int/eng#{%22itemid%22:[%22001-242773%22]}

De politie bezoekt onaangekondigd vreedzame betogers op hun huisadres, naar eigen zeggen om toekomstige demonstraties in goede banen te leiden. Maar onderzoek van Follow the Money wijst op intimidatie van activisten. ‘Dit staat op zeer gespannen voet met het demonstratierecht.’

DOSSIER: DE RECHTSSTAAT
AUTEURS: JAN-HEIN STROP, HARM EDE BOTJE
BEELD: © FOLLOW THE MONEY

Mars

Honderden mensen lopen mee met Police for Freedom in Apeldoorn

Honderden mensen lopen zaterdagmiddag mee in een demonstratieve optocht van Police for Freedom door Apeldoorn. De demonstratie begon rond 12.00 uur bij sportpark Orderbos. Mensen hebben onder meer spandoeken, vlaggen en gele paraplu's bij zich.

Redactie Trouw 12 juni 2021, 12:55

Bewaren Delen

De actiegroep zegt voor "de menselijke verbinding" te staan en onder anderen politie, marechaussee, artsen, zorgpersoneel, docenten en journalisten te vertegenwoordigen. Ze gaan voor "liefde, vrijheid en verbinden" en zijn "voor behoud van grondrechten".

Slachtoffers willen gehoord worden

Politie weigert vaak aangifte van oplichting omdat het om civiel geschil zou gaan: 'Hij heeft mijn leven van alle glans ontdaan'

Door NIELS RIGTER
Aangepast: 1 uur geleden Vandaag, 05:30 in BINNENLAND

AMSTERDAM - Wie wordt opgelicht, wil dat de dader wordt gepakt. Maar de weg naar gerechtigheid loopt vaak al dood bij de politie. Die weigert de aangifte op te nemen omdat het een 'civiel' geschil is dat burgers onderling maar moeten uitvechten. Hoe zit dat?

MEDISCH

INTERNATIONAL JOURNAL OF CARDIOVASCULAR RESEARCH & INNOVATION
Jan-Mar 2025, VOL. 3, ISSUE 1, pp. 1-43
https://doi.org/10.61577/ijcri.2025.100001

RESEAPRO JOURNALS

REVIEW

OPEN ACCESS

Myocarditis after SARS-CoV-2 infection and COVID-19 vaccination: Epidemiology, outcomes, and new perspectives

M. Nathaniel Mead[1], Jessica Rose[2], William Makis[3], Kirk Milhoan[4], Nicolas Hulscher[5] and Peter A. McCullough[6]

[1] Biology, Epidemiology, and Public Health, McCullough Foundation, Dallas, Texas, USA
[2] Immunology and Public Health Research, Independent Research, Ontario, Canada
[3] Immunology and Diagnostic Imaging, Independent Research, Edmonton, Alberta, Canada
[4] Pediatric Cardiology, For Hearts and Souls, Ovilla, Texas, USA
[5] Epidemiology and Public Health, McCullough Foundation, Dallas, Texas, USA
[6] Internal Medicine, Cardiology, Epidemiology, and Public Health, McCullough Foundation, Dallas, Texas, USA

ABSTRACT

Myocarditis, typically manifesting as *myopericarditis*, is among the serious cardiac consequences observed over the course of the COVID-19 pandemic. We performed a comprehensive, evidence-based literature synthesis of findings from clinical trial data reanalyses, post-marketing surveillance, large observational studies, and other diverse research sources that help shed light on the phenomenon of myocarditis post SARS-CoV-2 infection versus COVID-19 vaccine-induced myocarditis. Our conclusions refute several claims previously made by public health agencies and professional associations, namely the following: (1) the Severe Acute Respiratory Syndrome Coronavirus 2 (SARS-CoV-2) and Omicron infections have caused more cases of myocarditis than the COVID-19 mRNA immunizations; (2) mRNA vaccine-induced myocarditis is typically mild, transient, and rare, with no long-term sequelae; and (3) the risk-benefit calculus favors continued use of these products despite evidence of more iatrogenic cases. We address each of these misconceptions by applying a combination of epidemiological, clinical, and immunological perspectives. We urge governments to remove the COVID-19 mRNA products from the market due to the well-documented risk of myocardial damage, a risk that is strongest for younger males (<40 years old).

KEYWORDS

Myocarditis; Pericarditis; Myopericarditis; Modified mRNA products; Vaccination; SARS-CoV-2 infections; Cardiovascular disease; Adverse events; Risk-benefit analysis

ARTICLE HISTORY

Received 19 February 2025; Revised 12 March 2025; Accepted 20 March 2025

https://cardiovascular-research-and-innovation.reseaprojournals.com/Articles/myocarditis-after-sars-cov-2-infection-and-covid-19-vaccination-epidemiology-outcomes-and-new-perspectives

Vol. 10 No. 02 (2025) | Page No.: 37 - 42 | https://doi.org/10.23958/ijirms/vol10-i02/2035

Delayed Fatal Pulmonary Hemorrhage Following Covid-19 Vaccination: Case Report, Batch Analysis, And Proposed Autopsy Checklist

Nicolas Hulscher, MPH+, Peter A. McCullough, MD, MPH+

Google Scholar

Published: 2025-02-08

View Article Download Cite Article Share

Abstract

COVID-19 vaccines have been previously associated with pulmonary hemorrhage, typically observed shortly after vaccination. We present a healthy, 47-year-old Caucasian male that died unexpectedly from acute pulmonary hemorrhage 555 days after completing the BNT162b2 (Pfizer) COVID-19 vaccination primary series. Before death, he exhibited symptoms of a mild respiratory infection. Despite a healthy medical history and no medication use, the patient's condition rapidly deteriorated and he experienced severe respiratory distress, followed by cardiopulmonary arrest with evidence of profuse pulmonary bleeding. Autopsy findings revealed massive lung congestion without embolism, normal heart size, and moderate coronary atherosclerosis without myocardial infarction. Despite these findings, the medical examiner determined the cause of death was attributed to atherosclerotic and hypertensive cardiovascular disease, without considering the recent pulmonary hemorrhage and unremarkable medical history. The autopsy failed to investigate potential contributions from the COVID-19 vaccine, such as the presence of the Spike protein, vaccine mRNA, or related antibodies. A batch analysis revealed the BNT162b2 vaccine batch this patient received is among the top 2.8% for number of reported deaths out of all Pfizer COVID-19 vaccine batches and is associated with fatal cardiovascular adverse events including cardiac arrest. The evidence suggests that this man died of a cardiopulmonary arrest most likely as a result of acute pulmonary hemorrhage, with the COVID-19 vaccine potentially playing a role in the development of cardiopulmonary pathology and hemorrhage. We propose autopsy protocols for deceased individuals that have received one or more COVID-19 vaccines to help improve diagnostic accuracy in future cases.

https://ijirms.in/index.php/ijirms/article/view/2035

Effectiveness of the Influenza Vaccine During the 2024-2025 Respiratory Viral Season

Nabin K. Shrestha, Patrick C. Burke, Amy S. Nowacki, Steven M. Gordon

doi: https://doi.org/10.1101/2025.01.30.25321421

This article is a preprint and has not been certified by peer review [what does this mean?]. It reports new medical research that has yet to be evaluated and so should *no* be used to guide clinical practice.

Abstract | Full Text | Info/History | Metrics | Preview PDF

ABSTRACT

Background The purpose of this study was to evaluate the effectiveness of the influenza vaccine during the 2024-2025 respiratory viral season.

Methods Employees of Cleveland Clinic in employment in Ohio on October 1, 2024, were included. The cumulative incidence of influenza among those in the vaccinated and unvaccinated states was compared over the following 25 weeks. Protection provided by vaccination (analyzed as a time-dependent covariate) was evaluated using Cox proportional hazards regression.

Results Among 53402 employees, 43857 (82.1%) had received the influenza vaccine by the end of the study. Influenza occurred in 1079 (2.02%) during the study. The cumulative incidence of influenza was similar for the vaccinated and unvaccinated states early, but over the course of the study the cumulative incidence of influenza increased more rapidly among the vaccinated than the unvaccinated. In an analysis adjusted for age, sex, clinical nursing job, and employment location, the risk of influenza was significantly higher for the vaccinated compared to the unvaccinated state (HR, 1.27; 95% C.I., 1.07 – 1.51; $P = 0.007$), yielding a calculated vaccine effectiveness of −26.9% (95% C.I., −55.0 to −6.6%).

https://www.medrxiv.org/content/10.1101/2025.01.30.25321421v3

Expression of SARS-CoV-2 spike protein in cerebral Arteries: Implications for hemorrhagic stroke Post-mRNA vaccination

Nakao Ota [a], Masahiko Itani [b c], Tomohiro Aoki [b], Aki Sakurai [d], Takashi Fujisawa [e], Yasuaki Okada [a], Kosumo Noda [a], Yoshiki Arakawa [c], Sadahisa Tokuda [a], Rokuya Tanikawa [a]

Show more

Add to Mendeley Share Cite

https://doi.org/10.1016/j.jocn.2025.111223

Get rights and content

Under a Creative Commons license

Open access

Highlights

- Spike protein expression was detected in 43.8% of vaccinated patients.
- SARS-CoV-2 spike protein persists in cerebral arteries up to 17 months post-vaccination.
- Spike protein was expressed in the intima of the cerebral arteries.
- In situ hybridization confirmed vaccine- and virus-derived spike protein mRNA.
- Findings highlight concerns about mRNA vaccine biodistribution and long-term safety.

https://www.sciencedirect.com/science/article/pii/S096758682500195X

Nederlandse toeriste (33) zakt tijdens jungletocht in Maleisië in elkaar en overlijdt

Door GERDA FRANKENHUIS
Gisteren, 14:23 in BINNENLAND

AMSTERDAM/KUALA LUMPUR - Een 33-jarige Nederlandse vrouw is donderdag tijdens een wandeltocht in het Maleisische natuurgebied Taman Negara om het leven gekomen.

© GETTY

Taman Negara, een van de oudste regenwouden ter wereld, is een populaire bestemming voor avontuurlijke reizigers en natuurliefhebbers.

De Oude Kwaremont vorige week, klaar voor de Ronde van Vlaanderen. © Fred Debrock

Twee deelnemers Ronde van Vlaanderen voor wielertoeristen overleden

Twee deelnemers van de Ronde van Vlaanderen voor wielertoeristen zijn zaterdag overleden. Een Nederlander stierf aan hartfalen op de Taaienberg en op de Oude Kwaremont werd een andere deelnemer onwel. Ook die persoon is inmiddels overleden. Een derde deelnemer werd succesvol gereanimeerd op de Eikenberg.

pma, pd, svar

14:03

Delen

Doctora Cristina Martín Jiménez
@crismartinj

Fallece un corredor con menos de 40 años en la Media Maratón de Madrid. Otro, de unos 20 años, permanece en estado grave. Ambos sufrieron paradas cardiorrespiratorias.

Vertaald vanuit het Spaans door Google

Een loper onder de 40 sterft tijdens de halve marathon van Madrid. Een ander, ongeveer 20 jaar oud, verkeert nog steeds in ernstige toestand. Beiden kregen een hartstilstand.

Klopte deze vertaling? Geef ons feedback zodat wij verbeteringen kunnen doorvoeren:

2:10 p.m. · 7 apr. 2025 · **62,5K** Weergaven

Frits wordt onwel en rijdt oldtimer in de prak: 'Iedereen kent mijn auto'

Anke Hoets 5 april, 18:00 • Aangepast gisteren, 08:54 • 4 minuten leestijd

De auto van Frits na de klap op de Plesmanlaan in Leiden
© Regio15

LEIDEN - Frits Antonius moet na ruim veertig jaar afscheid nemen van zijn oude Volvo. Althans, van de voorkant. Vorige week werd hij onwel achter het stuur toen hij optrok bij een verkeerslicht op de Leidse Plesmanlaan. In een rechte lijn reed hij frontaal tegen een boom. De Volvo ligt volledig in de kreukels. 'Maar ik ga hem weer tot leven brengen.'

De 73-jarige Frits en zijn Volvo - die hij de Oranje Dame noemt - zijn een beetje een bezienswaardigheid in Leiden, vertelt hij. 'Niemand kent mijn naam, maar iedereen kent mij en mijn auto.'

Omstreden verslavingsdeskundige Keith Bakker (64) overleden

Door onze nieuwsredactie

7 apr 2025 om 22:54
Update: 1 uur geleden

0 bijdragen

De omstreden ex-verslavingsdeskundige Keith Bakker is op 64-jarige leeftijd overleden. Dat bevestigt een bekende van Bakker maandagavond aan het *ANP* na berichtgeving van *De Telegraaf*. Hij overleed aan hartfalen.

Verslagenheid bij Gianluigi Buffon: voormalig ploeggenoot van Parma plotseling overleden

Door ONZE TELESPORTREDACTIE

Aangepast: Gisteren, 17:34 Gisteren, 17:16 in VOETBAL

In Colombia is Jorge Bolano plotseling overleden. De voormalig speler van onder andere Parma overleed aan een hartaanval toen hij de verjaardag van een familielid bezocht. Hij werd 48 jaar oud.

© GETTY IMAGES

Jorge Bolano in 2002 in het shirt van Parma.

NOS Sport • Vandaag, 06:00

Zwemster Schouten belandde na olympisch brons in ziekenhuis met uitvalsverschijnselen

Tes Schouten zal dit zwemseizoen niet in actie komen. Ze is na het behalen van de bronzen medaille op de Olympische Spelen van afgelopen zomer fysiek en mentaal door een zware periode gegaan, waarin ze onder andere andere elf dagen in het ziekenhuis heeft gelegen. Schouten kreeg te maken met pijn, tintelingen en opzwellingen in haar gezicht en later ook uitvalsverschijnselen aan de hele linkerkant van haar lichaam.

DEMONSTRATIES

www.youtube.com/watch?v=lFh1vm28bvY

Lees voor

’Doorpakken met wet om wegblokkade strafbaar te stellen’

Aangepast: Gisteren, 13:43 Gisteren, 10:30 in WAT U ZEGT

106

Klimaatactivisten veroorzaken met hun snelwegblokkades in ons land al geruime tijd veel schade, ongemak en ergernis, stelt lezer J.v.d Burg.