WEEKOVERZICHT

Als eerste melding zodra er een nieuwe uitzending klaarstaat én exclusieve content? Meld je aan voor onze nieuwsbrief! Klik hier. ×

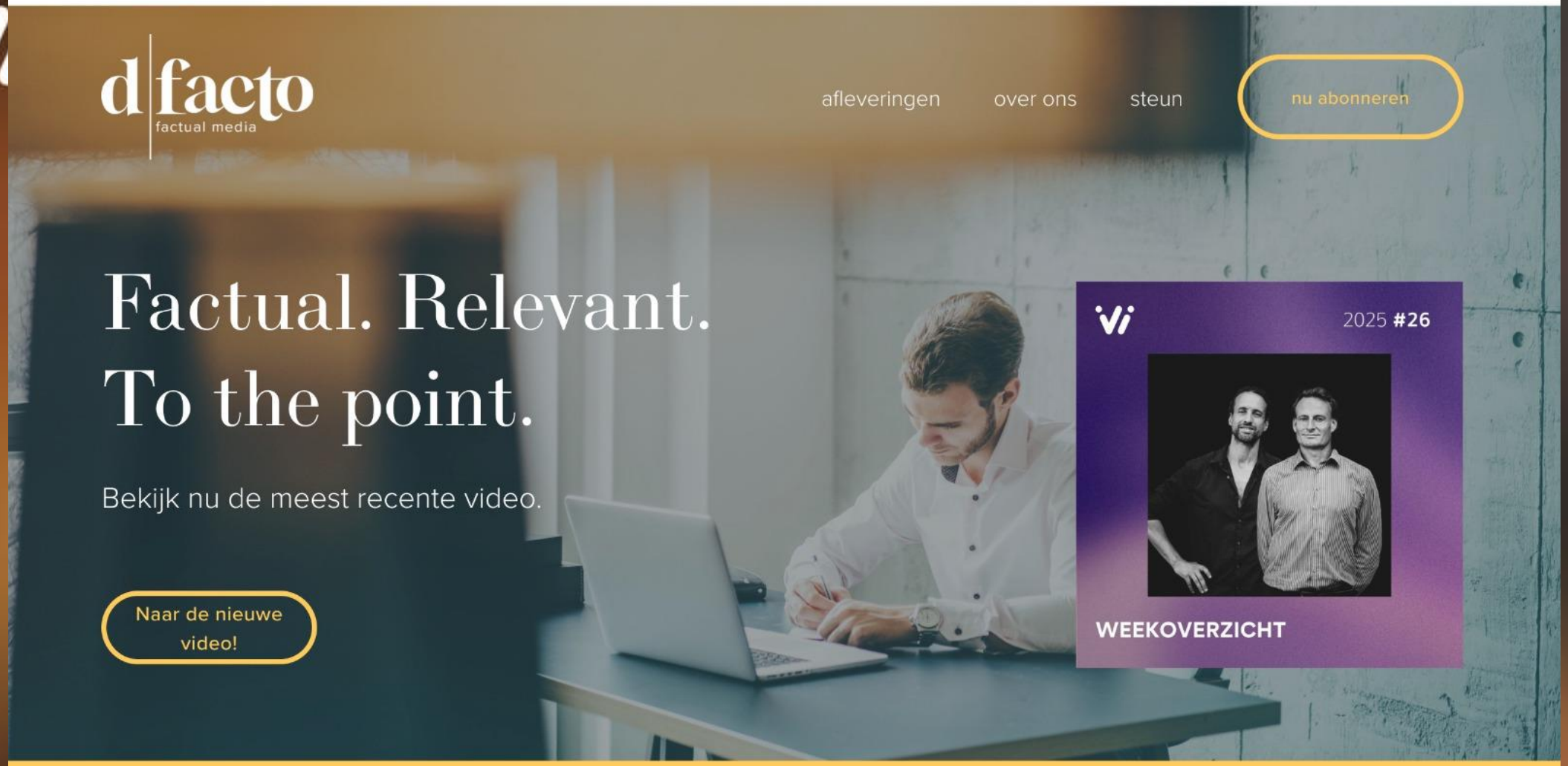

Als eerste melding zodra er een nieuwe uitzending klaarstaat én exclusieve content?

POLITIEK

21:13
Abonneer voor €0,99/week

Een F-35 gevechtsvliegtuig net voor de landing bij Vliegbasis Leeuwarden. © Anton Kappers

F-35's uit Leeuwarden en Volkel voor het eerst in actie in Polen na aanval van Rusland met Shahed-drones

Twee van de vier Nederlandse F-35-jachtvliegtuigen die momenteel in het zuidoosten van Polen staan, zijn daar voor de eerste keer in actie gekomen.

Zlatti71
@Zlatti_71

Abonneren

Poles are starting to suspect something

'You clearly understand that this is a Ukrainian provocation, following Navrotsky's words that he will not send troops to Ukraine. Stop spreading disinformation and stirring up fear. Publish the truth, which states that Ukraine is provoking us to enter the war.'
- SK

Post vertalen

Lony Wolf
@LonyWolf4

Doskonale wiecie że to ukraińska prowokacja po słowach Nawrockiego że nie wyśle żołnierzy na ukraine
Skończcie z dezinformacją i nakrecaniem strachu z prowojenną narracją
Opublikujcie prawde w której opiszecie że jesteśmy prowokowani przez ukraine do przystąpienia do wojny

Перевести пост

10:58 AM · 10 сент. 2025 г. · **199** просмотров

1:31 p.m. · 10 sep. 2025 · **75,1K** Weergaven

België wil leger inzetten om drugs

De Belgische minister Quintin van Binnenlandse Zaken wil in Brussel militairen inzetten in de strijd tegen de drugscriminaliteit.Hij heeft daar al afspraken over gemaakt met minister Francken van Defensie.

De Belgische hoofdstad heeft al langer met drugsgeweld te maken,waarbij soms ook wordt geschoten.Het leger zou samen met de politie moeten patrouilleren.Ook moet er een cameranetwerk komen en wil Quintin speciale politieteams voor de bestrijding van de drugscriminaliteit.

Volgens Francken is het wetsontwerp al klaar.Hoever de bevoegdheid van de militairen strekt is nog onduidelijk. Het plan geldt ook voor andere steden.

NOS Nieuws • vandaag, 11:53

Poetin: westerse troepen in Oekraïne zijn 'legitiem doelwit'

Alle westerse troepen die naar Oekraïne worden gestuurd, zijn voor Moskou "een legitiem doelwit". Vooral als ze nu zouden verschijnen. Dat heeft de Russische president Poetin gezegd.

Rusland beweert dat de grootschalige invasie van Oekraïne ook was bedoeld om te voorkomen dat de NAVO troepen in Oekraïne zou stationeren. "Als er troepen verschijnen, vooral nu er nog gevochten wordt, gaan wij ervan uit dat zij een legitiem doelwit voor vernietiging zijn", zei Poetin.

Er bestaan overigens geen plannen voor een onmiddellijke inzet van westerse troepen in Oekraïne. De woorden van Poetin op een economisch forum in Vladivostok volgen een dag na uitspraken van de Franse president Macron. Hij zei gisteren dat 26 landen bereid waren Oekraïne na een bestand veiligheidsgaranties te bieden, waaronder een internationale troepenmacht te land, ter zee en in de lucht.

Poetin verwierp ook het idee van vredesmachten in Oekraïne na een definitieve

NOS Nieuws • gisteren, 18:25

Partij voor de Dieren zet met optreden Pussy Riot nieuwe koers kracht bij

Na een uitgebreide discussie hebben de leden van de Partij voor de Dieren ingestemd met het nieuwe defensiestandpunt van hun partij. Ze bevestigden daarmee dat investeringen in de wapenindustrie geen taboe meer zijn.

"Een noodzakelijk kwaad, dat echt slikken is voor iedereen", zei partijleider Esther Ouwehand daarover in haar speech vandaag op het partijcongres. "Maar wij laten mensen die worden aangevallen door agressieve dictators niet in de steek."

Om die woorden kracht bij te zetten, trad de Russische punkband Pussy Riot op. De groep werd in 2012 wereldwijd bekend nadat de leden waren opgepakt vanwege een protest tegen het Kremlin.

Maurice de Hond
@mauricedehond

Nieuwe peiling: op weg naar de moeilijkste formatie ooit.
CDA nog slechts 4 zetels achter op de twee leiders (PVV en GrL/PvdA).
JA21 nu 5e partij (11 zetels). FVD stijgt 1 naar 5. VVD blijft op 15 zetels.
mdhnd.nl/st0609

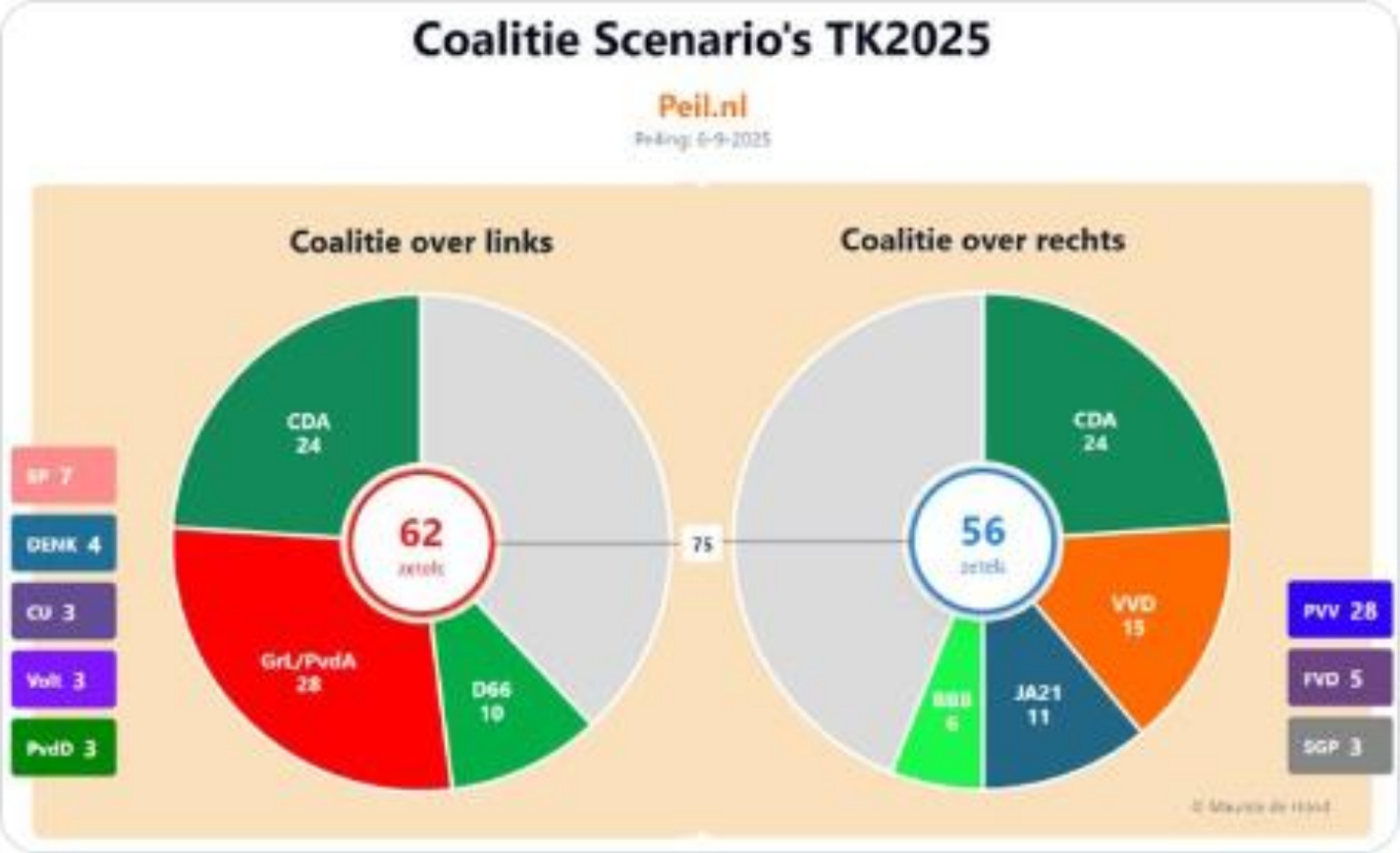

3:30 p.m. · 6 sep. 2025 · **149,8K** Weergaven

Burgemeester Femke Halsema wil ernstig zieke Palestijnse kinderen naar Amsterdam halen. Utrechtse burgemeester Sharon Dijksma: ‘Ik steun dat’. Ze vertelt dat dat voor Oekraïense kinderen ook gebeurt. ‘Ik zou niet weten waarom we daarin een onderscheid moeten maken’ #buitenhof

Sharon Dijksma over Palestijnse kinderen

1:43 p.m. · 7 sep. 2025 · **92K** Weergaven

Fleur Agema
@FleurAgemaPVV

Het was knokken, maar zo blij dat ik hier de financiën voor heb kunnen regelen. Honderden baby's minder op IC 🙏

Vanaf maandag krijgen baby's vaccinatie tegen RS-virus: 'Hebben met honderden mensen hieraan gewerkt en halen nu de eindstreep' | Het Parool

Van parool.nl

5:53 p.m. · 10 sep. 2025 · **9.878** Weergaven

Gevaarlijke schimmel verspreidt zich in Europese ziekenhuizen

NIEUWS • 11 SEP , 11:15

SOLNA (ANP) - In Europese ziekenhuizen gaat een gevaarlijke schimmel rond, de Candidozyma auris. Het aantal gevallen neemt snel toe, en in sommige landen kunnen de autoriteiten de verspreiding niet goed meer bijhouden, waarschuwt de Europese gezondheidsdienst ECDC donderdag.

Candidozyma auris, vroeger Candida auris genoemd, is een zeldzame schimmel die ernstige ontstekingen kan veroorzaken bij zieke mensen, en die lastig te behandelen is. De schimmel kan ook op medische apparatuur overleven.

Tussen 2013 en 2023 zijn er meer dan 4000 infecties vastgesteld in de landen die bij het ECDC zijn aangesloten. Daarvan waren er 1346, dus ongeveer een derde, in het laatste jaar. In Nederland waren in tien jaar tijd dertien infecties gemeld, waarvan zes in 2023.

Het werkelijke aantal gevallen is mogelijk nog hoger, waarschuwt het ECDC, omdat niet stelselmatig wordt getest en omdat artsen niet verplicht zijn infecties te melden.

Dertien veelvoorkomende zorghandelingen in het ziekenhuis verdwijnen binnenkort uit de richtlijnen. Het gaat om zorg waarvan niemand beter wordt. Artsen én patiënten zijn enthousiast. ‘We stoppen met de overbodige belasting van patiënten.’

Michiel van der Geest

is zorgverslaggever van de Volkskrant.

4 september 2025, 05:00

NOS Nieuws • Gisteren, 17:48

D66 zoekt meerderheid in Kamer om abortus als mensenrecht vast te leggen

Het zal erom gaan spannen of D66 een meerderheid in de Kamer bijeen krijgt om het recht op abortus als mensenrecht vast te leggen. Na een paar uur durend debat vanochtend in de Kamer over een initiatiefnota daartoe van D66-Kamerlid Paulusma is er nog geen meerderheid, maar komt die wel een stap dichterbij.

VVD, D66, GroenLinks-PvdA en SP steunen het plan van Paulusma. Over een paar weken, na Prinsjesdag, zal de Kamer erover stemmen. Tot die tijd zegt Paulusma, gaat ze "alles in het werk stellen" om haar plan aan een meerderheid te helpen.

Kajsa Ollongren
@KajsaOllongren

Excited to start as EU Special Representative for Human Rights. Human rights are at the core of the EU's global mission. My door is always open —especially to civil society and human rights defenders. #HumanRights #EU

Post vertalen

NOS Nieuws • Donderdag, 17:55

Kamervoorzitter Bosma: ambtelijke top heeft ons belazerd in Arib-zaak

Kamervoorzitter Bosma legt de schuld van de affaire rond oud-Kamervoorzitter Arib bij de oud-griffier en oud-directeur Huisvesting van de Tweede Kamer. Zij maakten deel uit van de ambtelijke top, waar Arib als politiek leidinggevende van de Kamer mee te maken had.

"Belazerd is zwak uitgedrukt", zei Bosma in het Kamerdebat over de kwestie. "We voelen ons enorm in de maling genomen. We hebben meegespeeld in een toneelstukje waar we zelf niet de schrijvers van waren."

VVD verliest laatste zetel in Noardeast-Fryslân vanwege landelijke partijkoers. ‘Wel klaar mee’

2025-09-08 19:42

De VVD verdwijnt voorlopig uit de gemeenteraad in Dokkum. Raadslid Digna Ferwerda is „wel klaar” met het optreden van partijleider Dilan Yesilgöz en stapt over naar Liberaal Noardeast-Fryslân.

Senator Eric Kemperman sluit zich aan bij Forum voor Democratie

9 september 2025 2 minuten leestijd

Senator Eric Kemperman (1964) zal vanmiddag aan het Presidium van de Eerste Kamer laten weten per direct over te stappen naar de fractie van Forum voor Democratie. Kemperman stapte eerder dit jaar uit de fractie van BBB.

NOS Nieuws • gisteren, 23:20

Microsoft kondigt uitbreiding datacenter Noord-Holland aan

De Amerikaanse techgigant Microsoft wil zijn datacenter in de gemeente Hollands Kroon uitbreiden. Het plan is vanavond gepresenteerd tijdens een besloten bijeenkomst voor de gemeenteraad, meldt de regionale omroep NH.

Het wordt een uitbreiding van een al bestaand datacenter, dat op een bedrijventerrein langs de A7 bij Middenmeer ligt. Volgens NH is de grond vorige week aangekocht.

Een nieuw datacenter staat al lang ingepland op het bedrijventerrein, maar Microsoft twijfelde lang over de plannen, schrijft de omroep. Over de komst van datacenters in de gemeente is in het verleden veel te doen geweest.

In het verleden veel kritiek

Microsoft kondigde in 2013 het eerste datacenter in Middenmeer aan. Op het bedrijventerrein zijn inmiddels twee grote datacenters gevestigd, een van Microsoft en een van Google. De komst van de centra ging niet zonder slag of stoot. De

Toeristen blijven weg door hogere btw: ’Schade voor schatkist half miljard door te duur Nederland’

Steeds minder studenten gaan op kamers vanwege groot tekort

Door onze nieuwsredactie

3 sep 2025 om 22:04

65 reacties Delen

Steeds minder studenten gaan op kamers. Volgens Kences, het kenniscentrum voor studentenhuisvesting, geven ze de hoop op dat ze een kamer kunnen vinden. Meer dan de helft van de studenten is niet of minder actief op zoek.

Momenteel woont 44 procent van de studenten aan universiteiten en hogescholen op kamers. Acht jaar geleden was dat nog 52 procent.

Beeld ter illustratie. © Getty Images

Koopkracht gestegen: we mopperen over financiën, maar geven tegelijk meer uit

Nederlandse huishoudens hebben steeds meer te besteden. De gemiddelde koopkracht steeg vorig jaar met 3,6 procent. Dat is de grootste stijging in twintig jaar. Dat blijkt uit cijfers van het Centraal Bureau voor de Statistiek (CBS). Waarom voelt het dan toch alsof we erop achteruitgaan? Vier vragen aan Peter Hein van Mulligen, hoofdeconoom bij het CBS.

Josselin Gordijn 11-09-25, 10:32 **Laatste update:** 12:06

Sinds 2001 zag het CBS niet zo'n snelle stijging in koopkracht, en dat komt vooral door de loonstijging van vorig jaar (6,8 procent). Dat was de grootste gemiddelde cao-loonstijging in veertig jaar. Tegelijkertijd stegen prijzen gemiddeld met 3,1 procent.

RSG Ter Apel opent rookvrij fietspad

Foto: Malou Vos

1 september 2025 - 21:28 - CG - Gemeente Westerwolde

TER APEL – Bij RSG Ter Apel is een rookvrij fietspad geopend. Wethouder Wietze Potze van de gemeente Westerwolde knipte het lint door bij de blauwe markeringen die het rookvrije gebied aangeven.

Je auto niet meer voor de deur parkeren: hier moeten ze 300 meter lopen

2 september om 07:30 • Aangepast gisteren om 12:09

Initiatiefnemer Nicole Papen is blij met het vele groen in de straat (foto: Rogier van Son).

Lees voor NL

Zijn bewoners bereid om honderden meters te lopen om bij hun auto te komen als ze in ruil daarvoor meer groen voor de deur krijgen? In Eindhoven proberen ze dat uit. Negentien parkeerplaatsen recht voor de deur zijn opgeofferd voor groen. De auto's kunnen op een parkeerplein aan de rand van de wijk worden geparkeerd.

Geschreven door
Rogier van Son

Halsema heeft bedenkingen bij legaliseren pepperspray: "Kan leiden tot nieuwe vormen van intimidatie"

5 september 2025, 19.00 uur · Aangepast 6 september 2025, 12.35 uur · Door: Nicolai Brannan

Het Amsterdamse stadsbestuur kondigt volgende week maatregelen aan in de strijd tegen seksueel geweld en vrouwenhaat. Burgemeester Femke Halsema zei kort na de moord op de 17-jarige Lisa al dat zij hier mee zou komen. Landelijk is er ook de roep om pepperspray te legaliseren, maar de burgemeester twijfelt of dat wel een goed idee is. "Het kan ook in handen komen van anderen die het zullen gebruiken om bijvoorbeeld vrouwen te intimideren", zegt ze in Het Gesprek met de Burgemeester.

Halsema wil de discussie landelijk houden, maar heeft toch een boodschap voor Kamerleden die nu over het legaliseren van pepperspray praten. "Op het moment dat je zo'n geweldsmiddel vrijgeeft, dan wordt het nooit alleen door slachtoffers gebruikt. Het wordt dan ook een potentieel nieuw instrument om anderen te intimideren. Daar zit mijn zorg. Het is niet zo dat je peperspray, als je het vrij op de markt brengt, selectief kan verkopen aan bijvoorbeeld vrouwen die slachtoffer kunnen worden. Het kan ook in handen komen van anderen die het zullen gebruiken om bijvoorbeeld vrouwen te intimideren. Ik denk dat het misschien kan helpen, maar dat je er niet te veel heil van moet verwachten. Het kan leiden tot nieuwe vormen van intimidatie."

Samen met de wethouders en de driehoek - gemeente, politie en justitie - kondigt Halsema volgende week aan wat de stad gaat doen om seksueel geweld en vrouwenhaat te bestrijden. Ze plaatst daarbij wel een kanttekening: "Een cultuur onder jonge mannen, die krijg je niet door een overheid veranderd. Dat zal maatschappelijk debat kosten, ouders die hun kinderen opvoeden, scholen die daar een rol in hebben: iedereen heeft daarin in een rol."

energie/klimaat

NOS Nieuws • Gisteren, 14:58

Energiecoaches, leningen en ov: dit wil Nederland doen met een Europese pot klimaatgeld

Charlotte Klein
redacteur Klimaat

Energiecoaches voor huishoudens en kleine ondernemingen, leningen voor het verduurzamen van koopwoningen en financiële ondersteuning voor de energierekening en openbaar vervoer van lage inkomens. Dat is een greep uit de plannen die het demissionaire kabinet heeft ingediend bij de Europese Commissie voor geld uit het Sociaal Klimaatfonds.

Nederland kan uit dat fonds zo'n 720 miljoen euro krijgen, verspreid over zeven jaar. En daar legt het zelf, volgens afspraak, nog zo'n 240 miljoen euro bij. Een deel daarvan wordt betaald uit het Nederlandse Klimaatfonds, een deel uit de Rijksbegroting.

Nederland had deze plannen al voor juli in Brussel

▲ Nu telt Nederland nauwelijks stroomstoringen, mede door de vele gascentrales. © ANP

Rapport schetst doemscenario: stroomvoorziening komt na 2030 ernstig in gevaar

Nederland stevent af op grote stroomstoringen na 2030 als energiebedrijven geen geld krijgen om gascentrales open te houden. Dat blijkt uit onderzoek van een internationaal adviesbureau in opdracht van Energie Nederland. De onderzoekers waarschuwen voor een 'perfecte storm' in de elektriciteitsvoorziening.

David Bremmer

9 september 2025, 03:00 • Laatste update: gisteren om 08:37

Sie befinden sich in der gemeinsamen Bildschirmnutzung Freigabe stoppen

Grote stroomstoring Berlijn na 48 uur nog niet voorbij

In Berlijn zitten twee dagen na een sabotageactie bij twee hoogspanningsmasten nog steeds duizenden mensen zonder stroom. Het gaat om de langste stroomstoring in 25 jaar in de Duitse hoofdstad.

Aanvankelijk waren zo'n 45.000 huishoudens en bedrijven getroffen. Zo'n 20.000 daarvan zitten nog steeds in het donker. Veel huishoudens hebben ook geen warm water.

Gisteren lukte het de netbeheerder om een deel van aansluitingen te herstellen via een noodverbinding. Die begaf het 's avonds, waardoor duizenden mensen opnieuw geen stroom hadden. De verwachting is dat de problemen vandaag definitief worden verholpen.

Brandstichting

De stroomstoring ontstond in de nacht van maandag op dinsdag door brandstichting. Het stadsbestuur en de politie gaan ervan uit dat de daders een politiek motief hadden.

Voor tweede keer brand op drijvend zonnepark: 'Kinderziektes horen erbij'

Door onze nieuwsredactie

6 sep 2025 om 12:09
Update: 4 dagen geleden

385 reacties | Delen

De kustwacht moest vrijdag voor de tweede keer in korte tijd brand blussen op een nieuw drijvend zonnepark voor de Noord-Hollandse kust. De uitbater spreekt van een "zware emotionele tegenslag", maar benadrukt dat het makkelijk is op te lossen.

Energietransitie in gevaar door 'onrealistische' vervangoperatie slimme meters

Door Tim Wijkman-van Aalst

7 sep 2025 om 04:59
Update: 2 dagen geleden

2K reacties | Delen

Netbeheerders moeten voor 2029 bij ruim 2,7 miljoen huishoudens de elektriciteitsmeter vervangen. Maar in het huidige tempo is het de vraag of alle meters op tijd zijn verwisseld. Experts noemen de plannen onrealistisch en onhaalbaar.

PROPAGANDA & CENSUUR

The General
@GeneralMCNews

Abonneren

BREAKING: Public health officials in California are requesting people to wear masks again due to a late-summer Covid-19 surge.

Post vertalen

10:35 p.m. · 6 sep. 2025 · **57,2K** Weergaven

08:52

NRC · Volgen

16 u. ·

De nieuwe lijsttrekker van Forum voor Democratie heeft binnen JFVD, de jongerenbeweging van de partij, nauw samengewerkt met mensen die zich schuldig maakten aan racistische, antisemitische en terreur verheerlijkende uitlatingen. Een aantal is door de partijtop, onder wie De Vos zelf, aanzienlijk hoger op de nieuwe kandidatenlijst geplaatst dan bij de vorige verkiezingen. Een nieuwkomer op de lijst blijkt zich ook antisemitisch te hebben uitgelaten. Dat blijkt uit een vergelijking van de nieuwe kandidatenlijst met de namen in een appgroep van de JFVD, waarvan in 2020 omstreden appjes uitlekten via de media.

Lees meer via de link: https://nrch.nl/a3wz

Jeroen Jumelet / ANP

from host www.telegraaf.nl
Webpage Screenshot
share

Volgens geschiedenisleraar Hendrik Atze van Doezum zijn de complottheorieën van leerlingen van sociale media afkomstig. © ANP / REX by Shutterstock

Sociale media kunnen indianenverhalen de wereld in helpen

Leraren worstelen met complottheorieën over 9/11: 'Sommige leerlingen stellen dat de Amerikaanse overheid erachter zat'

Hoe ga je als leraar om met het thema '9/11'? Docenten zien soms complottheorieën langskomen, omdat niet alle leerlingen ervan overtuigd zijn dat terreurbeweging Al Qaida ervoor verantwoordelijk was.

Martijn Schoolenberg
Algemeen verslaggever

Luisteren Delen

update 12:11 | 05:45 uur | vandaag

„'Zat de Amerikaanse overheid niet achter 9/11, zodat er oorlogen in het Midden-Oosten gestart konden worden?!'" Hendrik Atze van Doezum, geschiedenisleraar in het vmbo op het Lauwers College in Buitenpost, hoort regelmatig complottheorieën in zijn klassen als hij het onderwerp bespreekt. „Daarnaast zijn er soms leerlingen die vertellen dat het World Trade Center bewust net verzekerd was tegen terrorisme, omdat mensen wisten wat er ging komen en daarmee geld wilden verdienen."

Video: eerder maakte De Telegraaf deze reportage over de aanslagen en complottheorieën

Donderdag is het alweer 24 jaar geleden dat de aanslag in New York plaatsvond. Twee door Al Qaida gekaapte vliegtuigen boorden zich in de Twin Towers, waardoor er 2753 doden vielen.

Josiah Burke
@realJosiahBurke

My brother teacher @EnochBurke spent over 500 days in prison after refusing to use ‘they/them’ pronouns for a child.

This week he was fined €225,000.

This is an appalling and outrageous denial of basic constitutional rights.

Post vertalen

Enoch Burke @EnochBurke · 4 sep.

BREAKING: ENOCH BURKE FINED €225,000 AFTER REFUSING TO BOW TO TRANSGENDERISM

Teacher Enoch Burke refused to endorse transgenderism in his school. Today he was fined almost a quarter of a million euros by the Irish Courts....
Meer weergeven

BENEDMO CURSUS OPEN DATA VINDEN EN BEOORDELEN

17 september 13:30-17:00 uur

Beeld & Geluid Hilversum

BENEDMO Cursus (OPEN) DATA VINDEN EN BEOORDELEN

Graag nodigen we je uit voor de cursus (OPEN) DATA VINDEN EN BEOORDELEN, die BENEDMO organiseert op **woensdag 17 september:**
Inloop: 13:30 uur
Programma: 14:00-17:00
Locatie: Nederlands Instituut voor Beeld & Geluid
Adres: Media Parkboulevard 1, 1217WE Hilversum
Voor wie: Werkende journalisten, voorkennis of ervaring met data is niet vereist
Aantal deelnemers: Maximaal 25 deelnemers
Kosten deelnemers: Gratis
Laptop meenemen: Verplicht

De invloed van data op ons dagelijks leven groeit enorm. In tijden van toenemende desinformatie en een overvloed aan informatie is het belangrijk dat een journalist hiermee kan omgaan. Maar hoe vind je die data, en hoe beoordeel je de betrouwbaarheid ervan? Tijdens deze workshop geven we je praktische tips en tricks voor het vinden van betrouwbare bronnen. Je leert kritische vragen te stellen om de kwaliteit van die data te

Bericht van VROUW

VROUW
3u ·

Praat mee: Vind jij het een morele plicht om kinderen te vaccineren?

De GGD Rotterdam-Rijnmond maakt zich grote zorgen. Bij een vaccinatiegraad van 95 procent krijgen uitbraken als mazelen geen kans, maar de vaccinatiegraad in Rotterdam is het laagst van de vier grote steden. In buurgemeenten is het niet veel beter. Vind jij het een morele plicht om kinderen te vaccineren? Lees meer op VROUW.nl

Elke baby heeft recht op prik

In andere landen, waar de in 2023 goedgekeurde inenting al langer wordt gegeven, is volgens het RIVM het aantal ziekenhuisopnames met 80 procent gedaald.

Omdat het RS-virus een piek laat zien in de winter, kiest het RIVM ervoor het moment van inenting te laten afhangen van de geboortedatum. Baby's die tussen 1 oktober en 1 maart worden geboren, kunnen de prik krijgen voordat ze twee weken oud zijn. Voor de rest volgt de prik in september of oktober.

Bekijk ook

nieuwsuur

Vrijdag, 07:00

Nederlandse providers houden zich niet aan sancties tegen Rusland

Roel van Niekerk
redacteur-verslaggever
Nieuwsuur

Fleur Damen
redacteur-verslaggever
Nieuwsuur

Meerdere Nederlandse providers en socialemediabedrijven houden zich niet aan de Europese sanctiewetgeving tegen Rusland, zeggen onderzoekers en sanctierechtadvocaten tegen *Nieuwsuur*.

De oude hoed

Henri Bontenbal @HenriBon... · 14/11/2020

Nou, het is vrij simpel hoor: als deze jongen een oproep krijgt, gaat die **spuit** er gewoon in. Wetenschap is geen mening waarmee je het oneens kunt zijn omdat je iets anders gelezen hebt in de Privé.

(10)(2e)

Van: (10)(2e) < (10)(2e) @ggdhm.nl>
Verzonden: donderdag 30 april 2020 21:59
Aan: (10)(2e)); (10)(2e)); (10)(2e)
CC: (10)(2e) '(10)(2e) @ggdghor.nl'
Onderwerp: weekendoverdenking Rol van het BAO

Beste VWS-collega's,

Een weekendoverweging (niet dat mijn weekend nu al begint, maar de overweging dringt zich teveel op om er nu geen aandacht aan te besteden)

Ik maak nu 17 jaar BAO's mee, waarbij ik moet constateren dat de rol van het BAO in deze crisis nagenoeg nihil is. Het kabinet laat vooraf al weten dat ze zich strikt houden aan de adviezen van de deskundigen (OMT), we krijgen als BAO geen schriftelijke stukken van het OMT anders dan de agenda en tijdens de vergadering van zo'n onvoorstelbaar breed overleg als het BAO gaat in die anderhalf uur de meeste tijd uit naar het aanhoren van het (mondelinge) advies van het OMT en het benadrukken door belangenorganisaties van de afzonderlijke (voorspelbare) belangen. Er is geen discussie, er is geen kritische benadering van de OMT-adviezen en het BAO-advies is dan ook meestal identiek aan het OMT-advies. Kortom, een routineklusje, dat niemand echt inspiratie en energie geeft. (10)(2e) (10)(2e) en (10)(2e) (10)(2e) doen hun zegje, GGZ en GZH wijzen op het belang van hun sector en we concluderen dat er meer moet gebeuren aan goede communicatie.

https://open.minvws.nl/dossier/VWS-WOO/3289906-1020870-wjz/document/VWS-WOO-03-301731

Cees @CeesCees72 · 6 sep.

Nederland in Staat van Beleg 'Light'

Handboeken voor crisisbeheersing dragen parlementaire macht over aan J&V en NCTV.

open.substack.com/pub/bomenenbos...

25 271 336 39K

Robert van Elven
@RobertElven

Nooit gedacht dit nog mee te maken. Ik zie hier in Frankrijk een soort zelfde situatie. De maatregelen corona 'crisis' werd hier aangestuurd, buiten het Parlement om, door de Conseil de Défense, een organisatie waarvan alle besluiten en stukken tot Staatsgeheim zijn verklaard.

Jonathan Krispijn @JJKrispijn · 3 u

Hij verdedigt zijn klacht over het knuffelen ook nog steeds! 😂😂

Geert Dales @DalesGeert63675 · 4 u

Als antwoord op @PeterScherders @paulcliteur en @BVNLNederland

Dat kun je toch gewoon zelf lezen. Wat nou 'aangifte'? Aangifte doe je op een politiebureau. Wat is er overigens mis met het standpunt dat als de Kamer een of ...

Bericht van De Telegraaf

De Telegraaf
Gisteren om 11:57 ·

„We hadden niet naar Griekenland moeten gaan, maar het was niet verboden. Maar dat deel valt altijd weg in de discussie", zei hij dinsdag bij een bezoek aan Flevoland. https://ebx.sh/n10SFn

INTERNATIONAAL

Vivid. 🇮🇱
@VividProwess

Abonneren ···

Benjamin Netanyahu:

"I say to Qatar and all countries providing shelter to terrorists: either expel them or bring them to justice, because if you don't, WE WILL."

"The countries of the world that condemn Israel should be ashamed of themselves."

Post vertalen

Van **Raylan Givens**

6:43 p.m. · 10 sep. 2025 · **13,3K** Weergaven

7 SEPTEMBER 2025

Last updated: 8:10am on September 7th

IDF soldiers in the Marche to relieve stress (supervised by Digos)

OF STEFANIA MAURIZI AND FERRUCCIO SANSA

They reach groups thanks to diplomatic channels or military organizations. After fighting, they "decompress" the far-off horror

Ukraine to Receive Ten ERAMs by October: New Missiles For MiG-29 and F-16

Defense Express

September 6, 2025

1744 1

CoAspire RAACM, one of the ERAM designs / Open-source photo

The ERAM project refers to long-range missile systems from Zone 5 Technologies and CoAspire; the first batch will be small but supplies should ramp up starting 2026

FinancialJuice
@financialjuice

EU's Costa: EU is preparing the 19th package of sanctions against Russia in close coordination with the US

Post vertalen

08 sep. 25 om 09:35 · **4.726** Weergaven

1 Repost **1** Geciteerd **12** Vind-ik-leuks

Meest relevante antwoorden

J5 @icomaki2 · 17 m
Als antwoord op @financialjuice
Ah, another sanctions package. Wonder if this one will actually make a difference or if Russia's already figured out workarounds like the last 18 times. The coordination with the US is interesting though – shows they're trying to close loopholes.

Macron: 26 landen bereid om troepen te sturen na oorlog in Oekraïne

MET VIDEO **Een groep van 26 landen heeft toegezegd te willen bijdragen aan de veiligheidsgaranties voor Oekraïne na de oorlog in dat land. Dat kondigde de Franse president Emmanuel Macron aan na afloop van een overleg met de 'coalitie van bereidwillige landen'. Ook de rol van de Verenigde Staten zal volgens hem in de komende dagen worden afgerond.**

Buitenlandredactie 04-09-25, 18:58
Laatste update: 20:04

GP Q
@argosaki

Abonneren

Pete Hegseth just announced an INTERNAL AUDIT of Bill Gates-founded company Microsoft's digital cloud system for being used by Chinese Nationals to hack the DoD systems.

📱 Nesara Gesara - ✅
THE END OF DEEP STATE.

Post vertalen

11:55 p.m. · 7 sep. 2025 · **723K** Weergaven

Max Blumenthal
@MaxBlumenthal

The Venezuelan boat and crew destroyed in an extrajudicial drone execution under Rubio-Trump orders was not heading to the US

The boat was a Panga with a range of ~100 miles and 4 outboard motors that get about 5-7 miles per gallon

Reaching Florida would have been impossible

Post vertalen

Arepita @SoyArepita · 4 sep.

#LaLancha: salió de San Juan de Unare #Sucre y se dirigía a Trinidad y Tobago, dijeron fuentes de @ElPitazoTV. De los 11 navegantes presuntamente aniquilados por la operación antidrogas de USA, 8 eran del pueblo. En la zona zarpan embarcaciones con droga, pero 👉 importante 👈

Meer weergeven

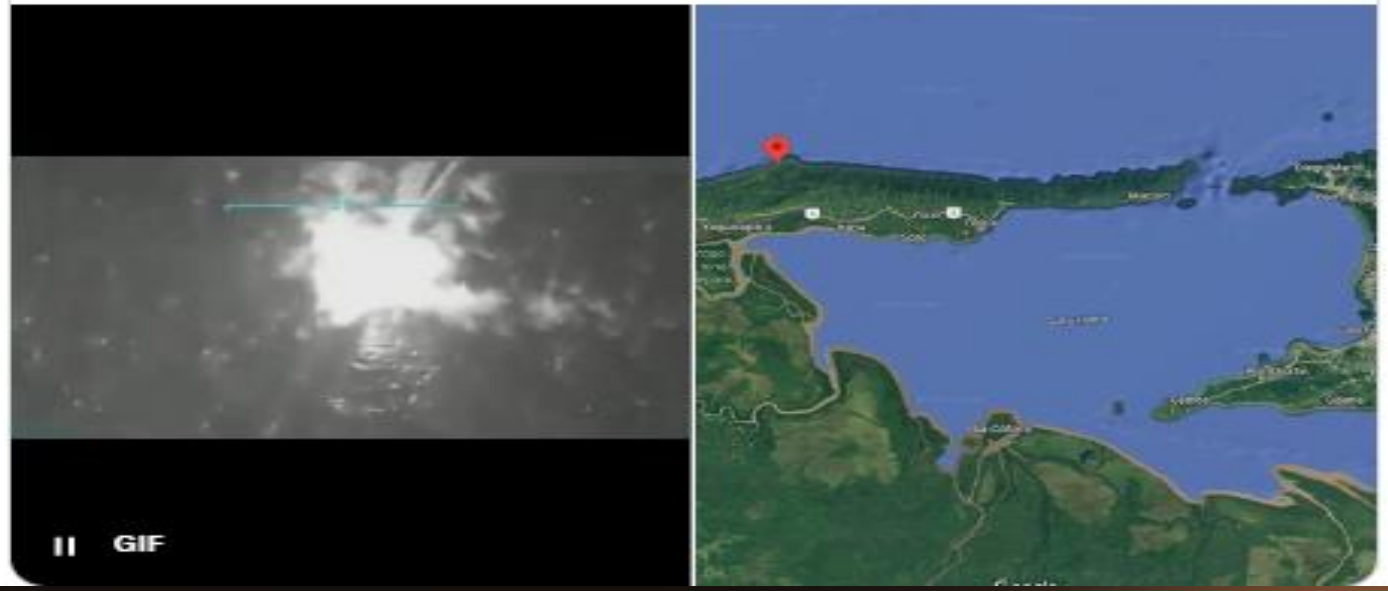

AF.

AF Post @AFpost · 27 m

Charlie Kirk is reportedly in critical condition at the hospital after he was shot in the neck at Utah Valley University.

The suspected shooter has been detained.

Follow: @AFpost

1.1K 4.4K 18K 3 mln.

FUNDADO EN 1910

Playbol, la fábrica de plásticos del padre de Pedro Sánchez, se encuentra en un polígono industrial de Algete (Madrid) - El Debate

Investigación

La fábrica de plásticos del padre de Sánchez ha facturado 20,2 millones desde que su hijo llegó a Moncloa

Economy

Black summer for the self-employed: more than 15,000 jobs lost between July and August

* *The eighth month of the year ended with 8,662 fewer self-employed workers*
* *The month of July lost 7,286 self-employed workers, the worst figure for that period in 3 years*
* *Employers are pushing to reform the 'strike' of the self-employed due to its low scope*

Macroeconomics

Spain has lost 60,000 companies since Sánchez is in government

Listed companies fell to 1,457,368 in June, for the first time since the drop caused by the pandemic

Elma Saiz, Minister of Inclusion, Social Security and Migration | Ricardo Rubio (Europa Press)

Fernando Cano
@canocadv
fc@theobjective.com

Published: 01/09/2025 - 05:55
Updated: 09/09/2025 - 09:45

ADVERTISING
ADVERTISING

Favorite | 17 comments

The number of companies that they quote at the Social Security it registered a decrease again at the end of June, the last with available data. The analysis done by THE OBJECTIVE it also reflects that this is the first year-on-year drop for this month since the pandemic - when the big drop occurred from which we have not been able to recover -, **which places our economy with the same companies that existed a decade ago contributing contributions.** A fact that contradicts the official triumphalism regarding economic health and corporate confidence.

Shadow of Ezra
@ShadowofEzra

Abonneren

The United Kingdom is preparing for one of its largest pandemic exercises, codenamed Pegasus, a nationwide test of how the country would handle a fast-moving respiratory outbreak.

Pegasus is built for the realities of a 21st-century pandemic—where information can spread faster than the virus and public trust can decide containment.

It will also examine how global shortages and geopolitics determine who gets life-saving supplies.

Post vertalen

06 sep. 25 om 23:24 · **357K** Weergaven

Laurent erkent zoon van pin up-model Wendy Van Wanten als zijn kind

MET VIDEO De Vlaamse prins Laurent blijkt tóch de biologische vader van Clement Vandenkerckhove (25) te zijn. Hij is de zoon van Iris Vandenkerckhove (65), beter bekend als zangeres en *The Pin Up Club*-model Wendy Van Wanten. Dat heeft de prins bevestigd aan persbureau Belga. Opvallend, want vier jaar geleden ontkende de jongen in tv-programma *Het huis* nog dat Laurent zijn vader was.

Showredactie 09-09-25, 16:04 **Laatste update:** 09-09-25, 20:40

‘Met dit bericht erken ik de biologische vader te zijn van Clement Vandenkerckhove. De afgelopen jaren hebben wij hierover open en eerlijk gesproken. Deze mededeling is gebaseerd op een gevoel van begrip en respect voor de betrokkenen. Het is het resultaat van gezamenlijk overleg’, aldus de prins in een persbericht.

Werner Niemegeers
@WNiemegeers

De collectieve verarming is ingezet: Frankrijk koppelt de pensioenen los van de index . Wie vandaag met pensioen gaat heeft op zijn 85ste niet genoeg meer om te leven

Le Figaro
6u ·

Emmanuel Macron est encore plus impopulaire que pendant la crise des gilets jaunes.
→https://l.lefigaro.fr/dMN

9:31 p.m. · 3 sep. 2025 · **41,3K** Weergaven

© REUTERS

“Bloquons tout”: al bijna 300 mensen opgepakt bij protesten tegen besparingsplannen in Frankrijk

UPDATE In Frankrijk zijn al bijna driehonderd mensen gearresteerd tijdens de ‘Bloquons tout’-protesten tegen de aangekondigde bezuinigingen in dat land. Dat meldt minister van Binnenlandse Zaken Bruno Retailleau. Op verschillende plaatsen in het land heerst onrust, vier agenten raakten lichtgewond.

HR 10-09-25, 12:14 Laatste update: 18:20 Bron: Belga

Bernie
@Artemisfornow

BREAKING - The French government collapses.

And now they are now demanding impeachment or resignation of Macron.

The entire country will be brought to a standstill in 2 days time as the people take to the streets to demand change.

We hear you France 🔥

Post vertalen

6:17 p.m. · 8 sep. 2025 · **4,3 mln.** Weergaven

NIEUWS

Macron-vertrouweling Lecornu vijfde Franse premier in twee jaar

Politieke crisis Frankrijk Aan de vooravond van demonstraties, komt president Macron met een vervanger van de maandag weggestemde premier François Bayrou. Sébastien Lecornu moet nu een politieke meerderheid bij een Franse begroting voor 2026 zoeken.

Peter Vermaas

8 september 2025 • Leestijd 2 minuten

Luisteren Leestijd

Volgens de entourage van Macron was Lecornu eind vorig jaar al de eerste keus van de president. — FOTO SUD UNIVERSELLE MEMS

De Franse minister van Defensie, Sébastien Lecornu, heeft van president Emmanuel Macron de opdracht gekregen als premier een nieuwe regering te vormen. De benoeming van Lecornu als opvolger van de maandagavond door het Franse parlement weggestemde premier François Bayrou, komt daarmee sneller dan verwacht. Pas begin dinsdagmiddag bood Bayrou officieel zijn ontslag aan bij Macron. Lecornu wordt Macrons vijfde premier in twee jaar tijd.

Nepal lifts social media ban after 19 killed in protests

2 days ago

Share Save

Kelly Ng BBC News

Watch: Fire and tear gas as protesters clash with police in Nepal

Nepal has lifted a social media ban after it sparked anti-corruption protests that led to clashes with police, leaving at least 19 people dead.

In the weeks before the ban, a "nepo kid" campaign, spotlighting the lavish lifestyles of politicians' children and allegations of corruption, had taken off on social media.

CryptoBudhha ❤️ $DOG
@CryptoBudhha

Volgen

Nepal tragedy in nutshell.

Corroupt Nepal govt force the police to shoot on youth peacefully protesting against social media ban, 19 people die.

Result: Youth mainly Genz takes on the street.
Burns down parliament, Beat Pm and ministers on street and topple the government.

All that within 48 hours. Latest police too have joined protest.

Lesson for world leaders don't take people for granted.

#Nepal #GenZprotestnepal

Post vertalen

ColonelTowner-Watkins
@ColonelTowner

Abonneren

Are we pretending this is about communism? That's patently ridiculous. The Nepal government has been in bed with USAID, CIA, NATO ever since they coup'd the government pretending the prince killed his dad. Get real.

Nepal has been a launch pad for the CIA to continue the training of Tibetan and Uyghur stay behind units for operations inside China. They accommodated terror training camps...but what happens when USAID/CIA is no longer available to prop up with proxies...well we are seeing that in real time. Others should take note.

Post vertalen

RadioGenoa @RadioGenoa · 9 sep.

In Nepal, citizens storm Communist Party headquarters and tear down hammer and sickle flag.

NOS Nieuws • vandaag, 07:36

Slowakije wil grondwetswijziging die EU-regels ondermijnt en 'lhbti-rechten verwoest'

Chiem Balduk
correspondent Midden-Europa

Het Slowaakse parlement debatteert vandaag over een omstreden grondwetswijziging die de regering wil doorvoeren. Het voornemen is om in de grondwet op te nemen dat er slechts twee geslachten bestaan en scholen leerlingen alleen met toestemming van de ouders over ongrondwettelijke onderwerpen mogen onderwijzen, zoals het homohuwelijk.

Om dit mogelijk te maken zet het land een vergaande stap die tegen de EU-regels ingaat en mogelijk grote gevolgen heeft. De grondwetswijziging bepaalt namelijk dat voortaan het Slowaakse recht boven het Europese recht geldt als het gaat om 'nationale identiteit'.

Dat is volgens premier Fico nodig, als een "dam tegen progressieve stromingen". Hij wil hiermee voorkomen dat Slowakije bijvoorbeeld door

SPÖ-Minister packt aus

"Heuer wird's schwierig" – neue Spar-Ansage im ORF

Infrastrukturminister Peter Hanke (SPÖ) stimmt die Bevölkerung auf einen harten Sparkurs ein. "Die Ernte werden wir erst in ein, zwei Jahren spüren."

Von **Nicolas Kubrak**
07.09.2025, 17:43

Teilen Kommentare

AGENDA 2030

Uber gaat volledig bestuurderloze auto's testen in Duitsland

Gisteren om 10:33
Update: Gisteren om 12:48

3 Reacties

Wesley Akkerman
Redacteur

Uber is voornemens volgend jaar een test te starten met auto's die helemaal geen bestuurder meer hebben. Dit doet de onderneming samen met Chinese Momenta. Het doel van het experiment is om in 2026 een robottaxidienst te lanceren in Europa.

VIJF VRAGEN

De navigatieapp brengt je snel op plek van bestemming, maar valt een app als Google Maps zelf om te leiden?

Om sluipverkeer te bestrijden, meldde Sneek fictieve werkzaamheden bij aanbieders van navigatiesoftware. Nu mensen op straat meer op hun telefoon dan om zich heen kijken, is de vraag: hoe zet je met navigatieapps het verkeer naar je hand?

Simoon Hermus 15 februari 2024, 05:00

Bewaren Delen

In Amsterdam werd afgelopen jaar een proef gedaan met een zogenoemde 'knip' in de Weesperstraat, die het verkeer enkele weken moest om de binnenstad heen moest leiden. Jorie van Gennip / de Volkskrant

@Damhertje2025

Wat veel in Engeland gebeurt...
Gebeurt nu ook in Groningen...kentekenscannende palen komen te overlijden 🤦‍♀️

1:55 p.m. · 7 sep. 2025 · **100,7K** Weergaven

Russia Direct
@RussiaDirect_

Putin's advisor Kobyakov: The U.S. has devised a crypto scheme to erase its massive debt at the world's expense.

"The U.S. is now trying to rewrite the rules of the gold and cryptocurrency markets. Remember the size of their debt—35 trillion dollars. These two sectors (crypto and gold) are essentially alternatives to the traditional global currency system.

Washington's actions in this area clearly highlight one of its main goals: to urgently address the declining trust in the dollar.

As in the 1930s and the 1970s, the U.S. plans to solve its financial problems at the world's expense—this time by pushing everyone into the "crypto cloud." Over time, once part of the U.S. national debt is placed into stablecoins, Washington will devalue that debt.

Put simply: they have a $35 trillion currency debt, they'll move it into the crypto cloud, devalue it—and start from scratch.

That's the reality for those who are so enthusiastic about crypto."

Source: forumvostok.ru/programme/pres...

Post vertalen

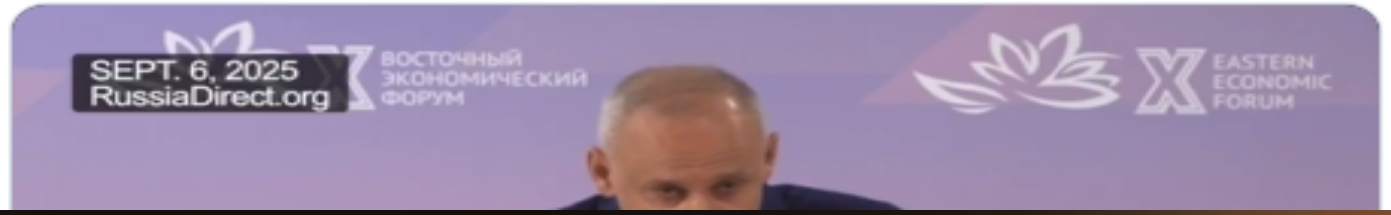

BRICS News
@BRICSinfo
Commentaaraccount

Abonneren

JUST IN: 🇷🇺 Russia officially announces cancer vaccine is ready for clinical use, rolled out to patients for free.

Post vertalen

12:07 a.m. · 7 sep. 2025 · **10,3 mln.** Weergaven

The EU Digital Identity Wallet is coming soon

Rob O'Farrell, Chief Technology Officer

Digital identity is changing in Europe. By the end of 2026, every European Union member state must offer its citizens and residents a national digital identity wallet. These are collectively known as the EU Digital Identity Wallet.

The European Union's regulatory framework for digital identity, **eIDAS**, is already in force and implementation is moving fast. By July 2027, all regulated businesses will be required to accept the EU Digital Identity Wallet as a valid form of identification.

The timeline is short and for people and businesses it looks set to transform how digital identity is shared verified and trusted. Done right, the digital wallet unlocks greater privacy, faster onboarding and simpler access to services. But not all wallets will offer the same level of assurance and additional checks will often be required.

"We're ready to support EU Digital Identity Wallets that meet high levels of assurance and provide secure verification that a person is present and the genuine owner of the identity being presented."

LUXEMBOURG

LUXTRUST SA

MINISTERE DE LA DIGITALISATION

CENTRE DES TECHNOLOGIES DE L'INFORMATION DE L'ÉTAT

NEDERLAND

STICHTING ICTU

DIENST WEGVERKEER (RDW)

KAMER VAN KOOPHANDEL

MINISTERIE VAN BINNENLANDSE ZAKEN EN KONINKRIJKSRELATIES

MINISTERIE VAN ECONOMISCHE ZAKEN

MINISTERIE VAN INFRASTRUCTUUR EN WATERSTAAT

https://www.digital-identity-wallet.eu

Nieuws Onze ambities 6 gebruiksscenario's Informatie Middelen Pers Speelplaats

Informatie

19 EUROPESE LIDSTATEN EN OEKRAÏNE

140+ PUBLIEKE EN PRIVATE PARTNERS

Disclose.tv
@disclosetv

Abonneren

JUST IN – Ursula von der Leyen: "we are on the brink, if not even at the start, of another global health crisis," EU announces a new global health resilience initiative to combat "disinformation."

Post vertalen

10 sep. 25 om 13:05 · **506K** Weergaven

JURIDISCH

NOS Nieuws • Gisteren, 14:15

Kritisch zijn op overheid steeds moeilijker, waarschuwt College voor de Rechten van de Mens

Tobias van der Valk
redacteur Nieuws&Co

Maatschappelijke organisaties die kritisch zijn op de overheid krijgen het steeds moeilijker in Nederland. Daarvoor waarschuwt het College voor de Rechten van de Mens (CRM), de onafhankelijke toezichthouder op mensenrechten in Nederland. Vooral de laatste jaren is de situatie verslechterd.

Justitie ziet soevereinen als terroristen, woning burgemeester Buma mogelijk doelwit

Gisteren, 17:06 • 4 minuten leestijd

Inval in Easterein
© CAMUO media

Een criminele organisatie met als doel om terroristische misdrijven te plegen. Zo omschrijft het Openbaar Ministerie een groep van acht mensen van wie er morgen vijf moeten voorkomen. Er zou zelfs zijn gesproken over een aanslag op de woning van burgemeester Buma van Leeuwarden.

De verdachten werden in juni aangehouden op verschillende plekken in Fryslân, in het Overijsselse Ommen, Noord-Brabant en het Zuid-Hollandse Waddinxveen. Het gaat om een vrouw en zeven mannen tussen de 39 en 74 jaar.

Thierry Baudet: “Aanslagplannen op Buma zijn volstrekt onacceptabel”

POLITIEK • 10 SEP , 4:46

pmvfoto / Shutterstock.com

Het nieuws dat een groep 'soevereinen' plannen zou hebben gemaakt voor een aanslag met een autobom op de woning van Sybrand van Haersma Buma, burgemeester van Leeuwarden en oud-CDA-leider, sloeg gisteren in als een bom. Volgens het OM fantaseerden de verdachten over IRA-tactieken, spraken ze over kunstmestbommen en werd zelfs ricine aangetroffen bij invallen.

Gideon van Meijeren
@GideonvMeijeren

Zeer kwalijk dat @Nieuwsuur inzage heeft gekregen in het strafdossier (dat strikt vertrouwelijk hoort te zijn) en een dag voor de zitting een zeer eenzijdig item publiceert. Zo wordt de publieke opinie bewust bespeeld en is sprake van trial by media. Een flagrante aanval op het recht op een eerlijk proces.

Wederom blijkt dat de ware ondermijning van de rechtsstaat plaatsvindt door de staat en zijn leugenpers zélf.

> **Nieuwsuur** @Nieuwsuur · 9 sep.
> Een groep soevereinen sprak afgelopen mei over een bomaanslag op de woning van Sybrand Buma, de burgemeester van Leeuwarden. Volgens het OM horen de verdachten bij een groepering die met geweld de democratische rechtsorde wil ondermijnen. #Nieuwsuur nos.nl/nieuwsuur/arti...

NOS Nieuws • Vandaag, 17:44 • Aangepast vandaag, 18:06

OM: soevereinen wilden terroristische aanslag plegen bij NAVO-top

Het Openbaar Ministerie zegt dat de soevereinen die in juni werden opgepakt een terroristische aanslag wilden plegen op ambtenaren of overheidsinstanties rond de NAVO-top in Den Haag. Dat bleek vandaag op de eerste voorbereidende zitting van de zaak in de rechtbank in Leeuwarden.

Volgens de officier van justitie spraken de verdachten over brandstichting, het plegen van aanslagen en het maken van bommen. Volgens het OM blijkt dat uit opgenomen gesprekken en aangetroffen spullen. "Het doel was om zich met geweld te verzetten tegen het huidige systeem en de huidige structuren te ontwrichten of te vernietigen", zei de officier van justitie.

Huilende soevereinen ontkennen terrorist te zijn: 'Bereidde voor op wereldoorlog'

Door Joris Peters

10 sep 2025 om 20:16
Update: 1 uur geleden

319 reacties | Delen

Vroegtijdig ingrijpen heeft een aanslag van een groep extremistische soevereinen voorkomen. Dat stelde het OM woensdag in de rechtbank in Leeuwarden, waar de verdachten terechtstaan. Volgens justitie vonden zij het gebruik van geweld wenselijk.

Voor het begin van de zitting verzamelden zich tientallen demonstranten op het plein voor de rechtbank. In verschillende liedjes ging de aandacht vooral uit naar Arno van Kessel.

NIEUWS

Twee verdachte radicale soevereinen waren lid van Forum voor Democratie

Soevereinen Vijf verdachten verschenen vandaag in de rechtbank in Leeuwarden omdat ze verdacht worden van het voorbereiden van terroristische misdrijven. Twee van deze zogeheten soevereinen waren lid van FVD. „Mocht blijken dat een oud-kandidaat raadslid hierbij betrokken was dan zullen we hem uiteraard royeren."

Wilmar Hack

10 september 2025 om 19:02 · Leestijd 3 minuten

Luisteren · Leeslijst

Sympathisanten van Jorno van Kassel buiten de rechtbank in Leeuwarden tijdens de eerste pro forma zitting in de strafzaak tegen hem en vier anderen. — FOTO: JULIUS DOSTMAN

potkaars
@potkaars

Uitspraak van rechtbank in Leeuwarden in de pro forma zitting van vandaag:

Arno van Kessel blijft gevangen tot Sinterklaas (max. 3 maanden).

Van de zitting mocht uitsluitend audio-visueel verslag gedaan worden door NVJ journalisten (beelden zijn op verzoek hier overgenomen)

7:59 p.m. · 10 sep. 2025 · **7.231** Weergaven

Nationaal Cyber Security Centrum
Ministerie van Justitie en Veiligheid

Home > Alle publicaties >

Leidraad Coordinated Vulnerability Disclosure

Het doel van Coordinated Vulnerability Disclosure (CVD) is om bij te dragen aan de veiligheid van ICT-systemen door kennis over kwetsbaarheden te delen. Eigenaren van ICT-systemen kunnen dan kwetsbaarheden verhelpen vóórdat deze actief misbruikt kunnen worden door derden.

Deze vernieuwde en aangescherpte versie van de leidraad Responsible Disclosure is gepresenteerd tijdens de One Conference in 2018.

Amin maakte 11 miljoen over naar Gaza, ging het naar kinder-hulp of Hamas?

Paul Verspeek Vandaag, 13:18 • Aangepast vandaag, 13:51 •
4 minuten leestijd

Ingang van de rechtbank in Rotterdam.
© Rijnmond

De oorlog in Gaza is rechtstreeks de Rotterdamse rechtszaal binnengetreden. Amin Abou R. wordt ervan verdacht Hamas te hebben gefinancierd. Zijn advocaat zegt dat een deel van het bewijs onbetrouwbaar is. "Dat is afkomstig van Israël."

Het pleidooi dat advocaat Jill Leyten houdt, zou in de Tweede Kamer niet misstaan. "In Gaza wordt genocide gepleegd door Israël, zeggen veel deskundigen. Premier Netanyahu droomt van een Groot Israël. Tegen die achtergrond moeten we deze strafzaak zien."

De zaak draait om de 57-jarige Amin Abou R.. Hij is een Palestijn, geboren in Libanon. Tijdens de Libanese burgeroorlog verloor hij in 1992 zijn rechterarm. Daarna is hij naar Nederland gevlucht.

Veiligheidsregio noord holland noord

2 *Proces informatiemanagement | Onderdeel Crisiscommunicatie*

Proces informatiemanagement | Onderdeel Crisiscommunicatie

Crisiscommunicatie staat op agenda RBT → bespreken communicatieadvies in RBT → verslag RBT → Verslag in agendabundel RBT (volgende vergadering) → opstellen nieuwsbrief → Informeren belangstellenden (lijst) door nieuwsbrief door te sturen

Uw persoonsgegevens zijn daarnaast teruggevonden in RBT-verslagen, agendabundels en in een nieuwsbrief. In het proces informatiemanagement wordt informatie verwerkt die relevant is voor de structurele afstemming en besluitvorming. Hiervoor gebruikt VRNHN de volgende bronnen: omgevingsanalyses van VRNHN en informatie uit overige bronnen die in het RBT besproken worden. De documenten zijn gedeeld met crisisfunctionarissen, gemeenten, de hoofdofficier van justitie en de voorzitter van de veiligheidsregio.

---

[1] Opgenomen in Bijlage 2: Artikel 22 Wvr en Artikel 10 sub i Wvr.

NOS Nieuws • vandaag, 07:12

Kamer buigt zich over de vraag hoeveel invloed kabinet mag hebben op OM

Guus Dietvorst
redacteur Politiek

Jorn Jo
politiek

In Nederland is de rechtspraak onafhankelijk. Toch kan de minister van Justitie tegen het Openbaar Ministerie zeggen of iemand wel of niet vervolgd moet worden. Dat wil een aantal partijen anders, waaronder D66, NSC en SP. Zij zeggen dat een kabinet die bevoegdheid kan misbruiken om bijvoorbeeld tegenstanders te laten vervolgen.

Niet alle partijen delen die vrees: onder meer VVD en BBB zien niets in een plan van D66-Kamerlid Sneller om de zogenoemde aanwijzingsbevoegdheid te schrappen.

Vandaag verdedigt Sneller zijn initiatiefwetsvoorstel in de Tweede Kamer. "We moeten zorgen dat onze wetgeving bestand is tegen iemand die aan de macht komt en kwaad wil", zegt hij.

- plaatsen in TEAM: Actiecentrum c

Omgevingsanalyses

In de volgende omgevingsanalyses[4] worden uw persoonsgegevens verwerkt:

1) In de omgevingsscan van 24 juni 2020 staat onder het kopje 'Informatievoorziening (waargenomen informatietekorten/geruchten): *"Actiegroep Virus Waanzin roept op tot nieuwe protesten in tien gemeenten komend weekend, schrijft Hart van Nederland. Morgen voert de actiegroep een kort geding aan tegen de staat over de coronamaatregelen. De actiegroep gaat de nieuwe protesten aanmelden bij de 20 grootste gemeenten van Nederland. Organisator* ***Willem Engel*** *laat in een videobericht op Facebook weten: "Het idee is dat we er tien echt doen. Welke we doen, laten we de gemeenten vrijdag na 16:00 uur pas weten, als de ambtenaren naar huis zijn." De grootste gemeenten uit regio NHN (Alkmaar, Hoorn en Den Helder) vallen niet onder de 20 grootste gemeenten van Nederland."*

2) In de omgevingsanalyse van 25 juni 2020 staat onder het kopje 'Schadebeperking (waargenomen gedrag/activiteit of voornemen daartoe): *"Virus Waanzin roept op tot nieuwe protesten in tien gemeenten komend weekend, schrijft Hart van Nederland. De actiegroep gaat de nieuwe protesten aanmelden bij de 20 grootste gemeenten van Nederland. Organisator* ***Willem Engel*** *laat in een videobericht op Facebook weten: "Het idee is dat we er tien echt doen. Welke we doen, laten we de gemeenten vrijdag na 16:00 uur pas weten, als de ambtenaren naar huis zijn." De grootste gemeenten uit regio NHN (Alkmaar, Hoorn en Den Helder) vallen niet onder de 20 grootste gemeenten van Nederland en worden niet genoemd op de evenementenpagina van de Facebookpagina van Virus Waanzin. ".*

4) In de omgevingsanalyse van 2 november 2020 staat onder het kopje 'Informatievoorziening (waargenomen informatietekorten/geruchten): *"Virusontkenners en andere coronasceptici hebben een steunactie voor zorgmedewerkers gekaapt. Het gaat om een campagne van Artsenfederatie KNMG. De tegenactie werd in gang gezet door een rondzingend WhatsApp-bericht, dat onder meer van Viruswaarheid-oprichter* ***Willem Engel*** *zou komen. Daarin wordt niet alleen opgeroepen tot het kapen van de hashtag, maar worden ook onwaarheden verkondigd. Het gevolg: de hashtag #ditismijnzorg was zondagavond trending op Twitter, nog voordat de artsencampagne van start was gegaan (Volkskrant)."*

5) In de omgevingsanalyse van 18 februari 2021 staat onder het kopje 'Karakterisering (online) nieuwsmedia en social media (zoals thema's, tone of voice, hashtags)' ***"#Willemengel"***.

6) In de omgevingsanalyse van 10 mei 2021 staat onder het kopje 'Karakterisering (online) nieuwsmedia en social media (zoals thema's, tone of voice, hashtags)' ***"#stopwillemengel***.

6) In het document Bestuurlijke sitrap EK voetbal van 17 juni 2021 (bron: politie) staat onder het kopje 'Overige beeld en ontwikkelingen: internet en (social) media' *"Op social media staan een aantal berichten van voetbalsupporters die **Willem Engel** (Viruswaarheid) zouden willen aanpakken. **Engel** suggereerde met een tweet dat de hartstilstand van Christian Eriksen, speler van het Deense Elftal, indirect te maken zou hebben met vaccinatie tegen Corona. Dit is behoorlijk wat mensen in het verkeerde keelgat geschoten. Dit heeft tijdens de voetbalavond geen waameembaar effect in Noord-Holland gehad."*

7) In het document Briefing LOTC sectiehoofdenoverleg van 11 augustus 2021 (bron: LOT-C) staat onder kopje 'Landelijke Corona Monitor – Omgevingsbeeld – (inter)nationaal' *"Beveiliging prikbus Lisse na oproep **Willem Engel** om te fotograferen."*

1) In het document Mediabeeld OEK van 1 maart 2022 (bron: NCTV) staat onder kopje 'Social media' *"**Willem Engel** deelt mede dat hij aangifte doet tegen Hoekstra".*

8) In het document Mediabeeld OEK van 7 maart 2022 (bron: NCTV) staat onder het kopje 'Influentials' *"**Willem Engel** stelt dat de heksenjacht op Russen is ingezet door politiek en media, stelt dat deze zich nu schuldig maken aan internationale misdrijven en roept op tot stoppen van discriminatie."*

NOS Nieuws • Gisteren, 18:33

ICC stelt zaak tegen Duterte uit om gezondheid van Filipijnse ex-president (80)

De Filipijnse ex-president Duterte, die vastzit in Scheveningen, hoeft voorlopig niet voor te komen. Een verzoek tot uitstel van hoorzittingen is goedgekeurd door het Internationaal Strafhof (ICC) in Den Haag. De 80-jarige Duterte is volgens zijn advocaat te zwak om voor te komen.

MEDISCH

Vaccinonderzoek - LUMC

Gesponsord ·

Gezocht vrijwilligers (18-35 jaar)

controlledhumaninfectionscentre.com

Gezocht vrijwilligers (18-35 jaar)

Meer informatie

Vaccinonderzoe... | Over Ons | Pers | Nieuws

Quantification of residual plasmid DNA and SV40 promoter-enhancer sequences in Pfizer/BioNTech and Moderna modRNA COVID-19 vaccines from Ontario, Canada

David J. Speicher, Jessica Rose & Kevin McKernan

Article: 2551517 | Received 16 Apr 2025, Accepted 10 Aug 2025, Published online: 06 Sep 2025

Cite this article https://doi.org/10.1080/08916934.2025.2551517 Check for updates

Conclusion

These data demonstrate the presence of billions to hundreds of billions of DNA molecules per dose in the modRNA COVID-19 products tested. Using fluorometry coupled with RNase A digestion, all products tested exceeded the guidelines for residual DNA set by the FDA and WHO of 10 ng/dose by 36–627-fold. qPCR testing showed that all Moderna vials were within the regulatory limit and that 3 Pfizer vials exceeded the regulatory limit for the SV40 promoter-enhancer-ori and showed much greater intra- and inter-lot variability. qPCR underestimates the total DNA with results varying greatly by genomic target emphasizing the importance of using more than one assay to accurately determine the DNA load. It is important that regulators produce clear and consistent guidelines on how to quantify mRNA and plasmid DNA in modRNA vaccines. The PCR results for the most recent XBB.1.5 Moderna and Pfizer vaccines suggest that DNA residues have not been reduced from previous vaccine versions.

https://www.tandfonline.com/doi/full/10.1080/08916934.2025.2551517

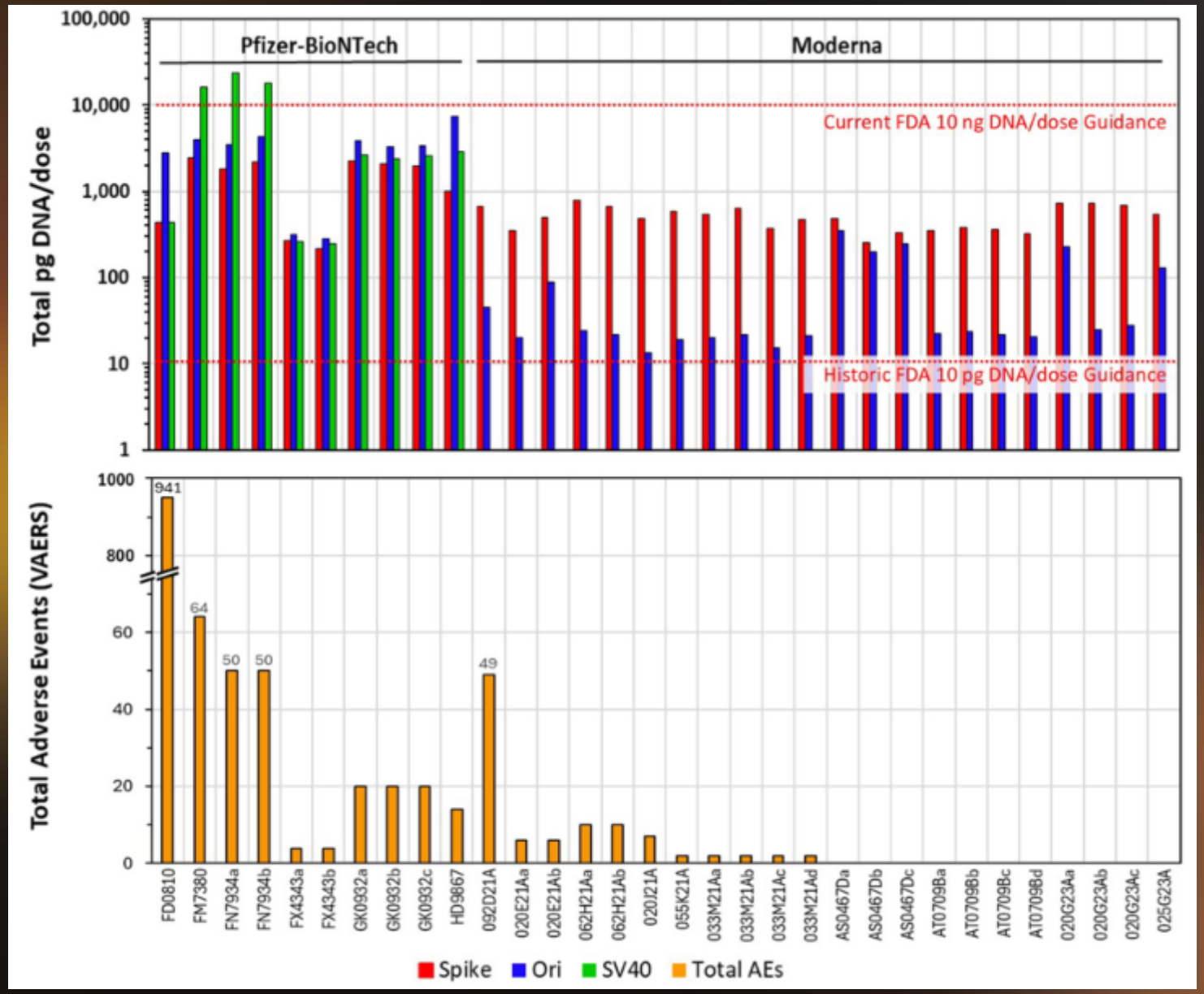

https://x.com/DJSpeicher/status/1964280283525492865

“Hartstilstand, zware epilepsie en intoxicaties”: Redders blikken terug op een zomer met veel werk op het strand”

3 minuten geleden | 01:28

Man overleden na val in water

Gisteren, 09:10 • Aangepast gisteren, 09:33 • 1 minuut leestijd

De hulpdiensten proberen de man te redden
© District8

DEN HAAG - Een man uit Den Haag is in het ziekenhuis overleden, nadat hij in het water was gevallen. Dat laat de politie maandagochtend aan Omroep West weten. Dat gebeurde zaterdagavond op het Scarlattipad in de wijk Nieuw Waldeck.

Kijk papa!

Eva (24) zou met haar vader 500 kilometer gaan fietsen in Kenia, maar dan komt hij plotseling te overlijden

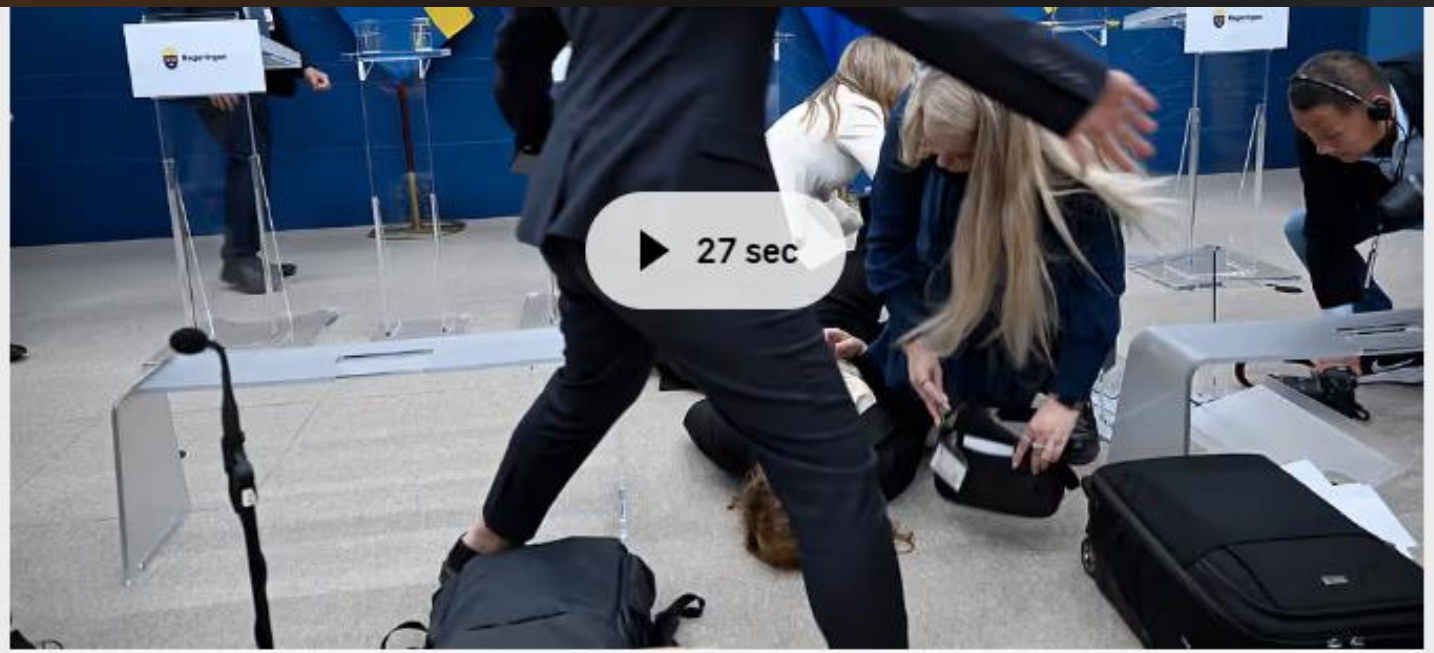

New Health Minister Elisabet Lann (KD) had a blood sugar drop during the presentation, explained afterwards: "I am recovered and feeling good"**Photo: Fredrik Sandberg/TT**

Elisabet Lann new Minister of Health

UPDATED YESTERDAY 18:53 PUBLISHED YESTERDAY 14:53

KD top Elisabet Lann becomes the new Minister of Health. It was announced on Tuesday, a day after Acko Ankarberg Johansson suddenly left the post.

DEMONSTRATIES

Strand Nesselande in Rotterdam zondag veiligheidsrisicogebied

7 September 2025, 16:28 uur

Rotterdam & Regio

Omdat er op sociale media een oproep is gedaan om zondagavond naar het strand Nesselande in Rotterdam te gaan, heeft de burgemeester het strand aangewezen als veiligheidsrisicogebied. Dit betekent onder meer dat de politie preventief mag fouilleren aan het strand in het noordoosten van de Maasstad.