WEEKOVERZICHT

Als eerste melding zodra er een nieuwe uitzending klaarstaat én exclusieve content? Meld je aan voor onze nieuwsbrief! Klik hier. ×

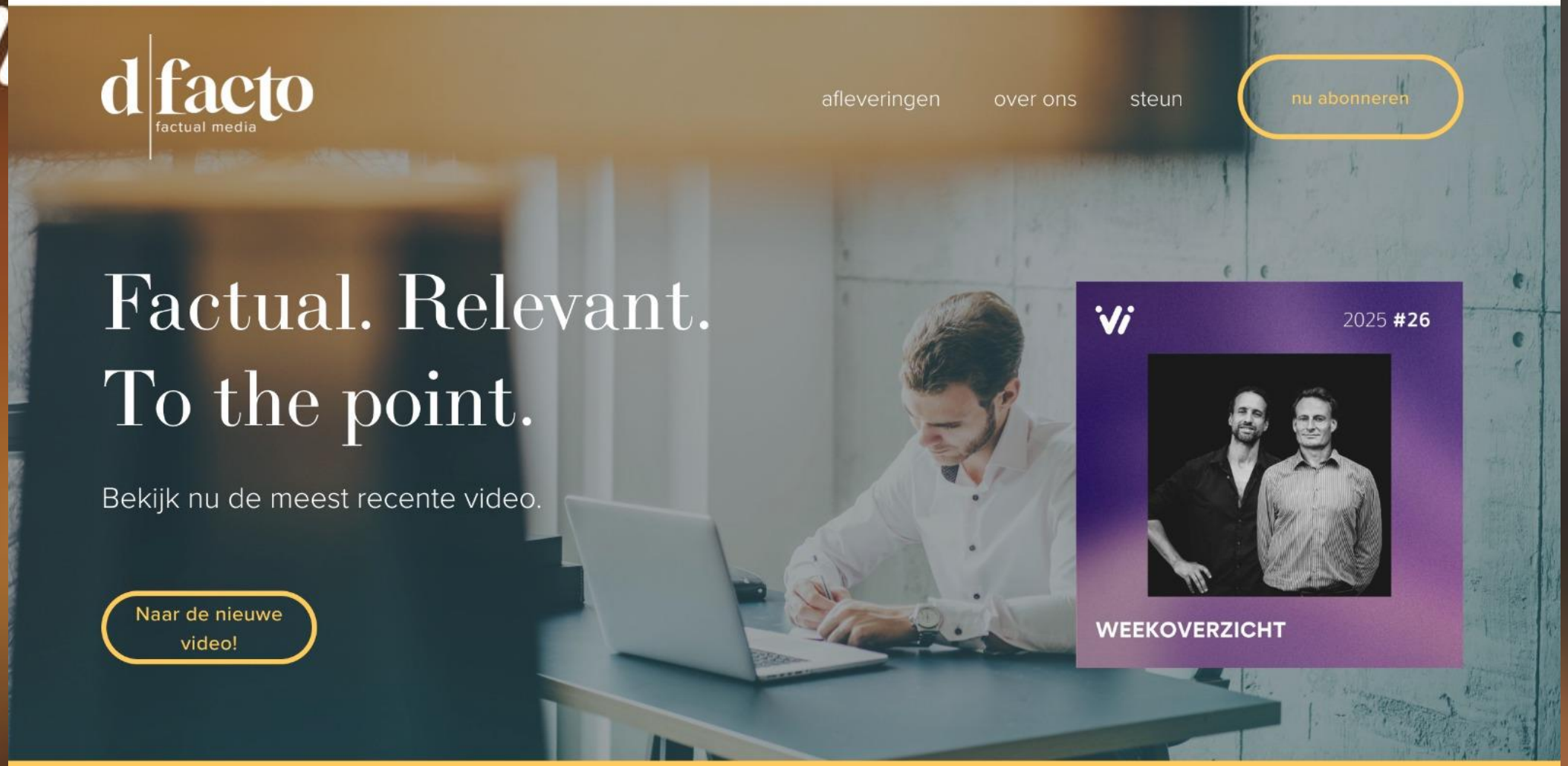

Als eerste melding zodra er een nieuwe uitzending klaarstaat én exclusieve content?

claudiavdent@hotmail.com
claudiavdent@hotmail.com

POLITIEK

NOS Nieuws • Gisteren, 13:22 • Aangepast gisteren, 15:59

Minister sloeg advies NCTV over rellen in de wind: 'Ik was te star'

De nieuwe demissionaire minister van Justitie Van Oosten heeft een advies van de NCTV over de rellen zaterdag in Den Haag naast zich neergelegd. Dat meldt de krant NRC, die citeert uit het advies.

De NCTV, de Nationaal Coördinator Terrorismebestrijding en Veiligheid, drong er dinsdag bij de VVD-minister op aan de rellen expliciet rechts-extremistisch te noemen omdat er "leden van rechts-extremistische groeperingen" bij de anti-asielldemonstratie aanwezig waren.

NOS Nieuws • Gisteren, 17:51 • Aangepast gisteren, 20:04

Eerste straffen opgelegd voor rellen Den Haag

De politierechter heeft de eerste personen veroordeeld die betrokken waren bij de rellen in Den Haag, op zaterdag. Er zijn celstraffen opgelegd tot maximaal zes weken, waarvan drie weken voorwaardelijk.

In totaal stonden vandaag veertien mensen voor de rechter in zogenoemde supersnelrechtzaken. De hoogste straf was voor een 20-jarige man uit Voorburg, die tegenover de rechter bekende dat hij met stenen en takken had gegooid naar de politie.

Andere straffen waren onder meer vijf weken cel waarvan twee voorwaardelijk of een voorwaardelijke celstraf met taakstraffen van 40, 60 en 80 uur. Ook moeten meerdere verdachten geld overmaken aan het Schadefonds Geweldsmisdrijven, een fonds voor slachtoffers van geweld of een seksueel misdrijf.

NOS Nieuws • Gisteren, 19:17

Inlichtingendiensten waarschuwen al langer voor extreemrechts geweld

Nina Jansen

"Sieg heil" roepen, met NSB-vlaggen zwaaien en politieauto's in de fik steken. Het extreemrechtse geweld van afgelopen zaterdag kwam voor de inlichtingendiensten niet onverwachts. De AIVD en NCTV waarschuwden de afgelopen jaren steeds stelliger voor toenemende dreiging uit die hoek.

In juni uitte de NCTV nog "onverminderd grote zorgen over de snelle online radicalisering en mogelijke geweldsdreiging van met name jongeren in rechts-terroristische online netwerken". De Justice for Prosperity Foundation, die extremistische bewegingen onderzoekt, zag in juli online al plannen vormen voor de geweldsexplosie.

NOS Nieuws • Vandaag, 07:08 •
Aangepast vandaag, 08:26

Kamerfracties niet eens over gezamenlijk statement tegen geweld Den Haag

Het was de bedoeling dat alle politieke partijen in de Tweede Kamer, voorafgaand aan het debat vandaag over de rellen in Den Haag, met een gezamenlijk statement zouden komen om het extreemrechtse geweld van afgelopen zaterdag te veroordelen. Maar het is niet gelukt om daar overeenstemming over te bereiken.

Het statement, waarin het geweld "met klem" wordt veroordeeld, is een initiatief van de ChristenUnie. Het had een duidelijk signaal moeten zijn van de hele politiek, van links tot rechts, om op te staan tegen aantasting van de democratie.

Maar GroenLinks-PvdA, D66, SP, Denk, Volt en de Partij voor de Dieren haakten op het laatste moment af. D66, waarvan het partijkantoor zaterdag werd aangevallen, wil niet op een pamflet staan met PVV en Forum voor Democratie. De uitlatingen van die partijen hebben juist bijgedragen aan de sfeer waarin het geweld kon plaatsvinden, vindt D66.

mobiliseren. Deze inzet is aanvullend aan de uitwerking van de plannen voor de spaar- en investeringsunie waar de Commissie en Raad mee aan de slag zijn om de interne markt te versterken en barrières voor investeringen en bedrijfsfinanciering weg te nemen.

Ecofinraad

Ecofinraadontbijt

Zoals gebruikelijk gaf de voorzitter van de Eurogroep bij het Ecofinraadontbijt de aanwezige ministers een terugkoppeling van de besprekingen in de Eurogroep. Tevens heeft de Commissie een update gegeven over de macro-economische situatie. Ook gaven de Commissie en de EU-lidstaten van de G7 (Italië, Frankrijk, Duitsland) een toelichting op de gezamenlijke verklaring van de G7-landen van 28 juni 2025 over de side-by-side oplossing ten aanzien van de Amerikaanse belastingwetgeving en Pijler 2 (wereldwijde minimumbelasting).[4]

Pakket voor de gemeenschappelijke munt: digitale euro en eurocontanten als wettig betaalmiddel

De Ecofinraad wisselde van gedachten over de wetsvoorstellen die de juridische basis moeten vormen voor de mogelijke introductie van de digitale euro en over het wetsvoorstel voor eurocontanten als wettig betaalmiddel, tezamen het pakket voor de gemeenschappelijke munt. Voor de vergadering was door het Deense voorzitterschap van de Raad een document geagendeerd met daarin enkele (discussie)vragen die de basis vormden voor de

Op de vraag of ministers het eens zijn met de doelstelling om in 2025 in de Raad tot een akkoord te komen over de digitale euro en het volledige pakket voor de gemeenschappelijke munt werd door de lidstaten positief geantwoord. Nederland en de andere lidstaten steunden in hun interventies de doelstelling, maar gaven aan dat dit afhangt van verdere voortgang op de openstaande punten.

pakket voor de gemeenschappelijke munt, om daarmee het belang van contant geld naast een eventuele digitale euro te onderstrepen.

Nederland benadrukte in de discussie verder dat de digitale euro toegevoegde waarde moet hebben voor consumenten, winkeliers en bedrijven. In dit kader noemt Nederland, net als België, dat het van belang is dat de digitale euro vanaf het begin ook een *offline* variant heeft. Nederland verwelkomde dat de digitale euro in de huidige voorstellen een hoog niveau van privacy heeft en niet programmeerbaar is. Ook verwelkomde Nederland het werk van de ECB aan een zogeheten *wholesale* digitale euro die kan worden gebruikt in het betalingsverkeer tussen banken onderling. Tot slot herhaalde Nederland dat de kosten van de digitale euro proportioneel moeten worden verdeeld en dat de digitale euro een betaalmiddel moet zijn en geen spaarmiddel.

Herziening securitisatie-raamwerk

De Ecofinraad wisselde van gedachte over de voorstellen die de Europese Commissie op 17 juni jl. publiceerde voor herziening van de regelgeving voor securitisaties. De gedachtewisseling werd

---

[4] Zie statement dat is gepubliceerd door Canada als huidige voorzitter van de G7: https://www.canada.ca/en/department-finance/news/2025/06/g7-statement-on-global-minimum-taxes.html.

[5] Nota van het voorzitterschap over het pakket voor de gemeenschappelijke munt voor de Ecofinraad van juli, 10767/25, Brussel, 30 juni 2025, https://data.consilium.europa.eu/doc/...

BIJLAGE

Op 13 juni jl. heeft mijn ambtsvoorganger Kamervragen beantwoord van het lid Van Houwelingen (FVD) over het aantal inzetten van ambulances, rapid responders en first responders.[38] In die beantwoording werd toegezegd om uw Kamer na de zomer opnieuw te informeren met een aanvulling van het jaar 2024 en een meer uitgebreide verklaring van de volume ontwikkelingen van rapid responders en first responders. Hierbij geef ik invulling aan deze toezegging. Onderstaande tabel is aangevuld met 2024 op basis van het onlangs verschenen jaarlijkse sectorkompas van Ambulancezorg Nederland.[39]

Jaar	Totaal aantal ambulance-inzetten	Waarvan aantal mobiele zorgconsulten	Totaal aantal inzetten rapid responders[1]	Totaal aantal inzetten first responders[2]
2024	1.484.107	417.204	64.720	–
2023	1.457.863	393.368	68.694	8.143
2022	1.489.572	388.797	52.602	3.688
2021	1.408.115	336.691	57.154	5.598
2020	1.299.620	301.015	47.289	3.774
2019	1.346.055	303.822	50.531	3.000

Jaar	Totaal aantal ambulance-inzetten	Waarvan aantal mobiele zorgconsulten	Totaal aantal inzetten rapid responders[1]	Totaal aantal inzetten first responders[2]
2024	1.484.107	417.204	64.720	–
2023	1.457.863	393.368	68.694	8.143
2022	1.489.572	388.797	52.602	3.688
2021	1.408.115	336.691	57.154	5.598
2020	1.299.620	301.015	47.289	3.774
2019	1.346.055	303.822	50.531	3.000
2018	1.322.844	289.386	52.779	3.286
2017	1.313.103	274.678	51.731	2.803

[1] De aantallen van rapid responders maken onderdeel uit van het totale aantal ambulance inzetten. AZN werkt voor de aantallen rapid responders met zelfgerapporteerde cijfers door

cezorg. Het is aan de RAV om dit budget zo aan te wenden dat zij in de betreffende regio hiermee goede zorg leveren. Hierbij kan gekozen worden voor het inzetten van rapid responders. Effectieve inzet van rapid responders kan leiden tot financiële ruimte voor de RAV die kan worden aangewend voor de inzet van een aanvullend zorgaanbod. Er is dan in totaal meer zorgaanbod om dus sneller patiënten te kunnen helpen, waarbij hoogcomplexe ambulances zoveel mogelijk beschikbaar blijven voor de zorgvragen waarbij vervoer naar de SEH nodig zal zijn.

[38] Aanhangsel Handelingen II, 2024/25, nr. 2442.

[39] Alle data komen uit de jaarlijkse Sectorkompassen (2017–2024), te vinden op www.ambulancezorg.nl.

Calamiteitenhospitaal heeft in een half uur 200 bedden klaar

Brandwondenzorg bereidt zich voor op donkerste scenario's: 'Geopolitieke dreigingen komen steeds dichterbij'

aangepast om zo'n verplichte vragenlijst mogelijk te maken. Ook wordt er een verplichte selectie en keuring aan gekoppeld. Dat schrijft staatssecretaris Gijs Tuinman in een brief aan de Tweede Kamer.

LOPEND VUUR

Laat de dienstplicht maar terugkeren in ons land

Eens	76%
Oneens	24%

Praat mee

Geef je mening over ons Lopend Vuur. Dat kan door te bellen of te appen naar 050-31 88 288 of te reageren via de facebookpagina van Radio Noord.

Politiek

'Politiek moet weer saai worden', dat was ons Lopend Vuur van maandag. 4300 mensen gaven

Oorlogsdreiging en kwetsbaar NL-Alert zaaien twijfel over afschaffen luchtalarm

Door Tim Wijkman-van Aalst

21 sep 2025 om 05:08
Update: 2 uur geleden

836 reacties | Delen

Nemen we afscheid van het luchtalarm? Daarover wordt al ruim tien jaar fel gediscussieerd. De Tweede Kamer moet er binnenkort een knoop over doorhakken, want het waarschuwingssysteem is al ver over zijn technische levensduur heen.

NOS Nieuws • Zondag, 21:33

Marokkaanse Nederlanders blijven weg bij stembus, campagne moet dat veranderen

Bij de komende Tweede Kamerverkiezingen moeten er meer Marokkaanse Nederlanders naar de stembus. Dat vindt het Samenwerkingsverband Marokkaanse Nederlanders (SMN), dat vandaag een campagne is begonnen. "We zien al jaren dat de opkomst in onze gemeenschap erg laag is", zegt Habib el Kaddouri van SMN.

NOS Nieuws • Gisteren, 08:49

Lange wachtrijen op Europese vliegvelden door cyberaanval

Het vliegverkeer op meerdere Europese luchthavens is verstoord door een cyberaanval op een externe IT-dienstverlener van de check-in- en boardingsystemen. Onder meer op Brussels Airport kan daardoor alleen nog handmatig worden ingecheckt en geboard, wat leidt tot forse vertragingen.

Ook luchthavens Berlin Brandenburg en Heathrow in Londen zijn getroffen door de cyberaanval. Het Berlijnse vliegveld waarschuwt dat passagiers rekening moeten houden met langere wachttijden. Het vliegveld zegt extra medewerkers in te zetten bij de check-inbalies.

Op Brussels Airport zijn zeker negen vluchten geannuleerd en vijftien vluchten hebben een vertraging van een uur of meer opgelopen.

Schiphol niet getroffen

STEMMING

Motie van het lid De Vos c.s. over Antifa ook in Nederland als terroristische organisatie aanmerken

AANGENOMEN (76 stemmen vóór)

- SP
- DENK
- PvdD
- D66
- CDA
- GroenLinks-PvdA
- Volt
- VVD
- BBB
- NSC
- JA21
- CU
- SGP
- FVD
- PVV

NOS Nieuws • Gisteren, 18:39

Oud-AIVD'er: Antifa wel extremistisch, maar niet terroristisch

Een dag nadat de Amerikaanse president Trump bekendmaakte dat hij de antifascistische beweging Antifa als terroristische organisatie wil bestempelen, nam de Tweede Kamer een motie aan om in Nederland hetzelfde te doen. Onbegrijpelijk, stelt oud-AIVD'er Berrie Hanselman, die zich bij de Algemene Inlichtingen- en Veiligheidsdienst jarenlang bezighield met linkse extremisten.

"Wellicht hopen ze met de term Antifa alles wat extreemlinks is op één hoop te gooien, zoals nu in Amerika gebeurt", zegt Hanselman, die dit jaar op het onderwerp promoveerde in Leiden. "Maar wij zijn Amerika niet."

Ruim 168 miljoen naar Van der Valk-hotels voor asielopvang

ACHTERGRONDEN

18 SEPTEMBER 2025 2 MINUTEN

DANIËL DE LIEVER

Het Centraal Orgaan opvang Asielzoekers (COA) heeft in 2023 en 2024 samen ruim 168 miljoen euro aan belastinggeld uitgegeven aan de opvang van asielzoekers in hotels van Van der Valk. Dat blijkt uit cijfers van *Rijksuitgaven*. Het gaat om forse bedragen die direct uit de staatskas komen en waarmee de hotelketen een aanzienlijk deel van de asielopvang in dure hotels verzorgde.

Strijder124
@Strijder124

Woedende demonstranten dringen gisteren het gemeentehuis van Doetinchem binnen als protest tegen de komst van een AZC. Zij scanderen: "AZC weg ermee!".

"We wonen hier niet in Den Haag of Rotterdam. De achterhoek moet zo blijven als het is."

"Er zijn mensen overhoop gestoken hier in Nederland. Gewoon de grenzen dicht."

Eindelijk staan Nederlanders op tegen de asielterreur en omvolking! 👍

6:43 a.m. · 20 sep. 2025 · **119,8K** Weergaven

NOS Nieuws • Vandaag, 00:42

Rookbommen, eieren en vuurwerk: politie grijpt in bij azc-bijeenkomst Noordwijk

De politie heeft maandagavond ingegrepen bij een bijeenkomst over een toekomstig asielzoekerscentrum in Noordwijk. Die vergadering van de gemeente was in een kerk aan de Voorstraat. Er was binnen plek voor ruim 200 geïnteresseerden, de rest van de mensen bleef buiten staan.

Op het plein bij de kerk verzamelden zich bijna 200 mensen. Na een tijdje werden rode rookbommen afgestoken en voor de toegangsdeur gegooid. Daarnaast werd knalvuurwerk bij de ingang en bij de andere deuren afgestoken.

Lokaal verzet FVD wordt beloond: géén AZC in Teylingen!

22 september 2025 · 3 minuten leestijd

Een grote overwinning voor inwoners van Voorhout en Teylingen: het asielzoekerscentrum voor 80 alleenstaande minderjarige vreemdelingen op de vrachtwagenparkeerplaats aan de Teylingerdreef is van de baan. Het college van burgemeester en wethouders heeft vandaag bevestigd dat het plan wordt stopgezet. Daarmee komt er géén AZC in de gemeente Teylingen.

Ministeries

EU Asiel- en Migratiepact: 1 jaar voor Uur U

Weblogbericht | 12-06-2025 | AenM-verhalen

Over precies een jaar, op 12 juni 2026, treedt het EU Asiel- en Migratiepact in werking. Dit pact moet leiden tot een beter gecoördineerd asielbeleid binnen de EU, met kortere, effectievere procedures voor asiel en terugkeer en meer solidariteit tussen de lidstaten. Alle landen zijn inmiddels volop bezig met de implementatie van de 9 EU-verordeningen en één richtlijn waaruit het pact bestaat. Met de implementatie ligt Nederland goed op schema. “We hebben al veel in gang gezet, maar vooral de uitvoerende diensten en onze ketenpartners staan de komende periode nog voor een aantal grote uitdagingen. Iedereen werkt keihard om alles voor elkaar te krijgen. En dat gaat lukken!”

NOS Nieuws • Vandaag, 09:41

Burgemeester wil 'gerichte aanpak tegen raddraaiers' na rellen Hoofddorp

Burgemeester Marianne Schuurmans van de gemeente Haarlemmermeer wil na de rellen in Hoofddorp "een gerichte aanpak van deze raddraaiers". Daarover gaat ze met het Openbaar Ministerie in gesprek. Het is niet helemaal duidelijk wat ze in gedachten heeft.

Er ontstonden gisteravond ongeregeldheden rond een koranverbranding bij een asielzoekerscentrum in Hoofddorp. Er waren voor- en tegenstanders op de been, maar ook rellende jongeren. Zij gooiden met vuurwerk en stenen naar demonstranten, het azc en de politie.

Vervolgens trokken ze naar het winkelcentrum, waar ze volgens de burgemeester vernielingen aanrichtten en een winkel plunderden. Zeven mensen werden aangehouden.

Gemeenten vangen al te lang weinig statushouders op, provincie stelt deadline

Kamiel Visser & Omroep West 18 september, 08:23 • Aangepast 18 september, 10:25 • 2 minuten leestijd

Archieffoto
© Pexels/Pixabay

Het aantal gemeenten in Zuid-Holland dat al te lang te weinig statushouders huisvest, loopt hard op. In onze regio zijn er tien gemeenten die al zeker twee jaar te weinig woonruimte regelen voor asielzoekers met een verblijfsvergunning. De provincie wil daarom een concreet plan van die gemeenten zien.

In onze regio vangen de gemeenten Albrandswaard, Dordrecht, Gorinchem, Hoeksche Waard, Krimpenerwaard, Lansingerland, Molenlanden, Vlaardingen, Voorne aan Zee en Zwijndrecht te weinig statushouders op.

Raad van State oordeelt vernietigend over verbod op voorrang statushouders bij huurwoning

BELEID

Gisteren, 10:09 - Update: 22 uur geleden

De Raad van State oordeelt vernietigend over het wetsvoorstel dat een einde moet maken aan de voorrang voor statushouders bij de toewijzing van een sociale huurwoning. Volgens de belangrijkste raadgever van het kabinet leidt het voorstel tot ongelijke behandeling en is het daarmee in strijd met het gelijkheidsbeginsel dat in de Grondwet is verankerd.

Statushouders hebben volgens de Raad van State een ongunstige uitgangspositie op de woningmarkt. "Dit wetsvoorstel ontneemt gemeenten de mogelijkheid om deze achterstand met een voorrangsregeling te compenseren", staat in het advies. Dit zou volgens de raad juist leiden tot ongelijke behandeling.

Bewoners van de Heidebloemstraat in Groesbeek zijn woest: de woningbouwvereniging en gemeente hebben namelijk besloten dat een leegstaande woning niet naar al jaren wachtende jeugd of gezinnen, maar naar statushouders gaat:

Frans Timmermans blijkt ENORM POPULAIR bij Vietnamezen

Veruit populairste lijsttrekker in de loempiakraam

De wonderen zijn, zoals u weet, de wereld nog niet uit. Niemand minder dan TIMMERFRANS van de groene arbeidspartij beleeft iets meer dan een maand voor de verkiezingen een ONGEKENDE populariteitsspurt. Maar wel: in het verkeerde land. Of in ieder geval, de video's van Timmermans op Feestboek ontvangen likes van DUIZENDEN Vietnamese profielen. Nou zijn wij geen cyber sleuths en komt het leeuwendeel van onze kennis over Vietnam uit *Platoon*, maar we durven best te zeggen: hier is iets geks aan de hand. Een klein beetje graven in de profielen die de likes achterlieten leerde ons dat het voor een deel gaat om (ogenschijnlijk) nepprofielen, voor een ander deel om (ogenschijnlijke) nepprofielen die best een beetje echt leken en voor een laatste deel uit profielen

Instagram

at5.nl
Amsterdam-Centrum

Ambtenaren kampen met stress door de grote idealen van het Amsterdamse stadsbestuur. © ANP

Kosten voor uitgevallen ambtenaren stijgen naar schokkende 250 miljoen euro per jaar

’Code rood’ in Amsterdam nu 1 op 10 ambtenaren ziek thuis zit: discriminatie, pesterijen en vernedering

AMSTERDAM - Het is ’code rood’ bij de gemeente Amsterdam. Het verzuim onder ambtenaren blijft maar stijgen. De kosten voor de belastingbetaler zullen snel oplopen tot ruim 250 miljoen euro per jaar. De hoofdstad voldoet bij de aanpak niet aan het wettelijk kader. Dat signaleert arbodienst Zorg van de Zaak in een vertrouwelijk rapport.

Marijn Schrijver
Verslaggever Amsterdam

Luisteren Delen

1 uur geleden

Abonneer voor €0,99/week

Weten wat er echt speelt?
Voor €0,99 per week mis je niets.

De meeste boetes werden opgelegd aan mensen die op de N307 bij Kampen reden. Daar ging het om 4130 bekeuringen © ANP/HH

Duizenden boetes uitgedeeld via eerste focusflitsers: op één plek meer dan 4000 bekeuringen

DEN HAAG - Via de nieuwe focusflitsers die weggebruikers beboeten voor het gebruik van een telefoon achter het stuur, zijn in de eerste maanden ruim 12.000 bekeuringen uitgedeeld. Dat meldt het Centraal Justitieel Incassobureau (CJIB) woensdag. Het gaat om de periode mei tot en met augustus.

11:05 uur | 24 september 2025

NOS Nieuws • Gisteren, 15:11

Vloerenwinkel Carpetright failliet verklaard, winkels voorlopig dicht

Vloerenwinkel Carpetright is failliet. Dat bevestigen de curatoren, die door de rechtbank Amsterdam zijn aangesteld. Zij onderzoeken of een doorstart van de winkelketen mogelijk is. Tot die tijd blijven de 75 vestigingen in het land dicht.

Volgens de curatoren is Carpetright in korte tijd in grote financiële problemen geraakt. Door investeringen en een nieuw softwaresysteem ontstonden "achterstanden in de kernprocessen van de onderneming", zo omschrijven zij het in een persbericht. Daardoor moest de keten uitstel van betaling aanvragen. Vandaag verklaarde de rechtbank Amsterdam het bedrijf failliet.

Hugo de Jonge eet bolus met bedreiger Jan

Gisteren, 11:09 • 2 minuten leestijd

Een minister bedreigen, daar de gevangenis voor in gaan en daarna door diezelfde minister worden uitgenodigd voor een Zeeuwse bolus. Het zal niet veel mensen zijn overkomen, maar Jan van Dam uit Emmen wel. Die ging deze week op bezoek bij het Provinciehuis in Middelburg, op uitnodiging van commissaris van de Koning Hugo de Jonge.

Hugo de Jonge (rechts) nodigde zijn bedreiger uit voor een bolus op het Provinciehuis

© Provincie Zeeland

Peperduur hiv-medicijn wordt goedkoper: van 24.000 euro naar 34 euro per jaar

Door onze nieuwsredactie

25 sep 2025 om 08:31
Update: 1 uur geleden

265 reacties

Een nieuw medicijn tegen hiv moet binnen twee jaar voor een lage prijs beschikbaar zijn in meer dan honderd lage- en middeninkomenslanden. Onderzoekers denken dat het het einde van de aids-epidemie dichterbij kan brengen.

Vegetariërs die veel met ov reizen hebben minder last van inflatie

Door onze economieredactie

19 sep 2025 om 11:28
Update: 19 uur geleden

655 reacties

Delen

De prijzen van bepaalde duurzame etenswaren en vervoersmiddelen zijn minder hard gestegen dan die van niet-duurzame tegenhangers, blijkt uit een onderzoek van ING. De inflatie raakt mensen die vaak vlees eten en vliegen harder.

Aart van den Brandhof met zijn schapen, mei 2024. Zolang het hek om de nachtkraal nog niet is aangepast blijven de schapen binnen. © Herman Stver

Wolven verslaan stroomdraad op de Ginkelse Heide: 'In Duitsland doen ze dit nog niet'

Schaapherders Henk en Aart van den Brandhof dachten dat hun schapen veilig stonden, op de Ginkelse Heide achter 1.20 meter hoge wolfwerende hekken met stroomdraad. Zes jaar lang ging het goed. Afgelopen woensdag op donderdagnacht ging het goed mis. „Ze leren springen."

Lieke Mulder

19 september 2025, 15:49 • Laatste update: 19 september 2025, 19:21

energie/klimaat

Volker Quaschning @VQuaschning · 7h

2024 starben in Europa über 60.000 Menschen durch Hitze 🔥 – und wir schauen weg? #Hitzetote sind vermeidbar! Wir brauchen sofort wirksame #Hitzeschutzpläne UND konsequenten #Klimaschutz. Wir haben keine Zeit zu verlieren.🌍

Aus rnd.de

448 78 185 14,2K

Wetenschappers doen verontrustende ontdekking: ‘Klimaatverandering maakt ons dik’

Foto: Unsplash

Dat klimaatverandering zorgt voor een stijging van de zeespiegel en extremere weeromstandigheden, is algemeen bekend. Maar wat veel mensen niet weten, is dat klimaatverandering ook invloed kan hebben op ons gewicht. Toch is dit precies wat onderzoekers van de Cardiff University in Wales beweren.

Liz Churchill
@liz_churchill10

Abonneren

Oh. My. God.

"The predictions of the UN 'Climate Change' is a SCAM and a LIE. If you don't get away from the Green Energy Scam...your Country is going to FAIL. The Carbon Footprint is a HOAX..."

Post vertalen

Van Aaron Rupar

3:58 p.m. · 23 sep. 2025 · 1,8 mln. Weergaven

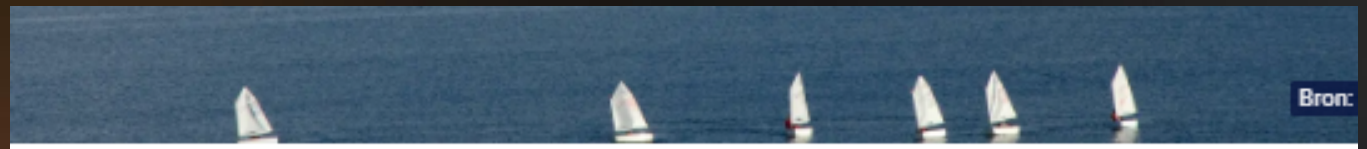

n Noord-Holland, met op de achtergrond fabrieken en windmolens

Klimaatverandering | Verkiezingen 2025

Klimaat minder belangrijk voor kiezers dan bij de vorige verkiezingen, ook politiek minder aandacht

Opiniepanel 22 sep 2025, 06:00 Jelle Fastenau Welmoed van den Bergh

Delen

Ongeveer 1 op de 5 (19 procent) kiezers ziet klimaat op dit moment als een van de belangrijkste thema's die de politiek aan moet pakken. Dat is een daling ten opzichte van 2 jaar geleden: vlak voor de vorige verkiezingen was dat nog 30 procent.

Dat blijkt uit onderzoek van EenVandaag onder ruim 25.000 leden van het Opiniepanel. Panelleden worden regelmatig gevraagd om maximaal vijf thema's te kiezen, waar de politiek volgens hen aandacht aan moet besteden. Waar klimaat in november 2023 nog het zevende belangrijkste thema was bij de verkiezingen, staat dat nu op de negende plaats. Onderwerpen als veiligheid en criminaliteit, en defensie worden daarentegen vaker als dringend gezien. Dat herkennen politici zelf ook.

Klimaat

NOS Nieuws • Gisteren, 06:00

Nog veel te veel productie olie, gas en kolen om opwarming aarde te beperken

Om de opwarming van de aarde te beperken tot 1,5 graad, moeten er veel minder fossiele brandstoffen geproduceerd worden dan nu het plan is. De productie moet daarvoor drastisch omlaag, maar landen doen het tegenovergestelde. De productie ligt maar liefst 120 procent hoger dan het maximale niveau waarmee dat doel nog gehaald kan worden.

Eindhovens bedrijf zet eerste CO2-stofzuiger aan: 'Straks duizenden'

Door Jeroen Kraan

18 sep 2025 om 11:50
Update: 4 min. geleden

809 reacties

Delen

De Eindhovense start-up Carbyon presenteerde woensdag een demonstratieversie van een machine om CO2 uit de lucht te halen. Het bedrijf hoopt straks duizenden van die machines te bouwen om het klimaatprobleem te lijf te gaan. Dan moeten nog wel grote obstakels worden overwonnen.

PROPAGANDA & CENSUUR

Marijke Louise
@MarijkeLouisevd

Volg

ⓘ *This user is suspected of being part of a terrorist organization called Antifa. Please report any suspicious behavior.*

Vertaal post

17:08 · 24-09-2025 · **29K** weergaven

33 9 169 9

Relevant **Geciteerde posts bekijken**

Ernie van Elteren @van_ernie61854 · 14 u
#JeSuisMarijkeLouise
2 18 6,1K

MG🧡🍊🇪🇺 @MarjoleinGriff2 · 11 u
Oh, ik dacht dat dit alleen op Threads gebeurde.
1 3,2K

Caroline @CaroShep · 12 u
Sometimes anti social - allways anti fascist!!!!!
2 4 4,2K

Bart Luyckx 🌈🇧🇪🇪🇺 @bluyckx · 13 u

‘Kerstmis’ wordt ‘feestdag’. HU kiest voor inclusiever taalgebruik

Sander Van de Pol
18 september 2025 • Leestijd: 2 min

Kerst. Foto: Hilde Verweij

In het nieuwe jaarrooster van de HU zijn de namen van christelijke feestdagen verdwenen. Pasen, Hemelvaart en Kerst heten voortaan simpelweg ‘feestdag’.

BENDERBIJ 🐝
@OmeBender

Ik wist niet wie de auteur van deze tweet was dus ik heb hem even gegoogled...

Denk dat ik vanavond een keertje extra check of ik de deur op slot gedaan heb en de ramen gesloten zijn 😬😬

Aan mijn lijf geen polonaise!

> **Sidney Smeets** @SmeetsLaw · 1 d
> Er zijn dus mensen die denken dat dit ver rechtse babbelaartje een ‘journalist’ is...

22 sep. 25 om 12:23 · **202K** Weergaven

Putin's contagious Kamikazes: Russia sends sick troops with HIV and other illnesses into 'meat grinder' assaults amid health crisis ravaging his forces

By FRANCINE WOLFISZ, NEWS REPORTER
PUBLISHED: 20:33 BST, 19 September 2025 | UPDATED: 20:39 BST, 19 September 2025

Share

44 shares

199 View comments

Russia is sending soldiers infected with **HIV**, hepatitis and other contagious diseases to the frontline as part of a desperate strategy to 'ultimately prevail', military analysts have warned.

Soldiers sporting red armbands to denote their medical conditions have been spotted around Pokrovsk, a town in eastern Ukraine and key stronghold that has recently come under intense assault by President Vladimir **Putin**'s forces.

Experts believe the sighting of such armbands is proof of the worsening health of Putin's troops, with the number of HIV, hepatitis and tuberculosis cases said to be soaring, **The Telegraph** reported.

1 op de 100 kinderen wordt geboren met een hartafwijking: griepinfectie tijdens zwangerschap is mogelijke verklaring

Cardiologen van het UZ Leuven zien een verband tussen infecties bij de moeder tijdens de vroege zwangerschap en een hartaandoening bij de baby. Dat blijkt na analyse van een internationale dataset van 1,7 miljoen zwangerschappen. Een gewone luchtweginfectie of griep

Oli London
@OliLondonTV

Abonneren

Ben Affleck and Jennifer Garner's daughter demands MASK MANDATES at the UN.

"We can and we must do that again. We can recognize filtered air as a human right, intuitively as we recognize filtered water."

Post vertalen

24 sep. 25 om 17:59 · **996K** Weergaven

Slachtoffer dalende vaccinatiegraad

Vader doet oproep na dood Max (28) aan mazelen: 'Vaccineren is geen privézaak'

Door Reenike Yanik en Frances Brisam · 2 uur geleden · Aangepast: 29 minuten geleden

RTL Nieuws

Max Muijtjens (28) overleefde acute lymfatische leukemie en werkte jarenlang aan zijn droom om arts te worden. Hoe hoopvol die toekomst ook leek, toch sloeg het noodlot toe. Twee weken na het afronden van zijn coschap neurologie overleed hij volgens zijn vader aan de mazelen. "Tijdens zijn coschappen raakte hij besmet met het mazelenvirus. Niet omdat hij zich niet had beschermd - maar omdat iemand anders dat niet had gedaan." Dit is het verhaal van Pascal Muijtjens, zijn vader.

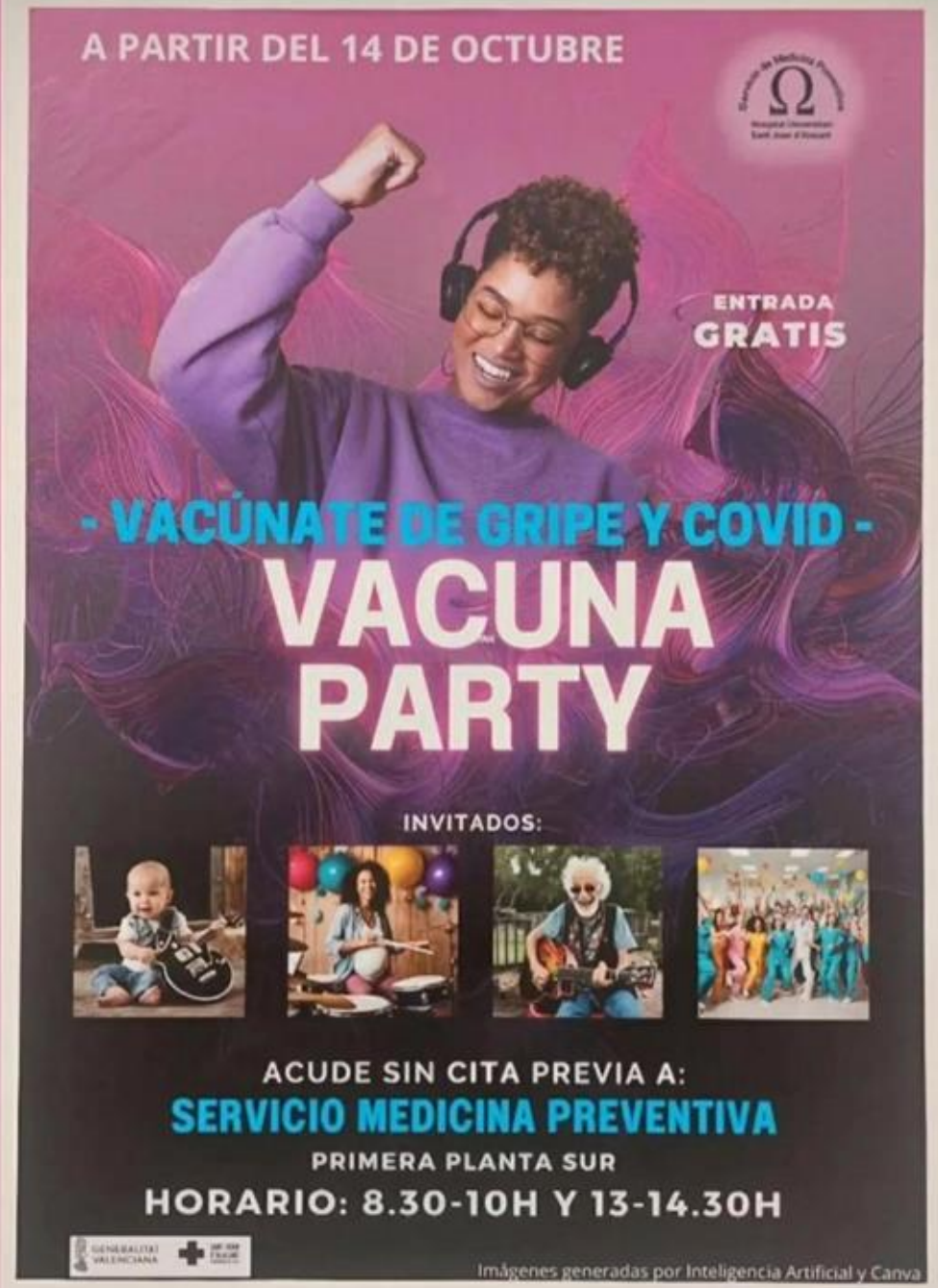
A PARTIR DEL 14 DE OCTUBRE
ENTRADA
GRATIS
- VACÚNATE DE GRIPE Y COVID -
VACUNA
PARTY
INVITADOS:
ACUDE SIN CITA PREVIA A:
SERVICIO MEDICINA PREVENTIVA
PRIMERA PLANTA SUR
HORARIO: 8.30-10H Y 13-14.30H
Imágenes generadas por Inteligencia Artificial y Canva

Kabinet wil dat bol.com boeken die tegen vaccinatie pleiten gaat weren

Door ANP/NU.nl

16 mrt 2019 om 08:04

463 reacties

Delen

Het kabinet wil dat de internetwinkel bol.com stopt met de prominente verkoop van niet-wetenschappelijke boeken die pleiten tegen vaccinatie van kinderen.

Het bedrijf, een onderdeel van Ahold Delhaize, moet deze omstreden publicaties op zijn minst uit de etalage halen, zegt staatssecretaris Paul Blokhuis (Volksgezondheid) in een gesprek met het *AD* .

Webwinkel bol haalt omstreden prinsenvlag uit assortiment na rellen Den Haag

Door Noémi van de Pol

24 sep 2025 om 10:34
Update: 38 min. geleden

564 reacties | Delen

Webwinkel bol heeft besloten de prinsenvlaggen per direct uit het assortiment te halen, nadat meerdere extreemrechtse betogers ermee verschenen tijdens de rellen in Den Haag. Hoewel de vlag niet is verboden, ligt die gevoelig vanwege het gebruik door de NSB.

Sam Brokken
@RealSamBrokken

Transgender Rector Magnificus of Ghent University (Belgium) stating researchers questioning vaccine safety should not be allowed to study it? For real? Academic freedom? Hegelian dialectics? This is how far we've dropped of the grid in Europe.

Post vertalen

Van **Frank Peeters**

7:11 a.m. · 22 sep. 2025 · **33,8K** Weergaven

1/12
TheFreedomPost
LO QUE OTROS MEDIOS NO SE ATREVEN A PUBLICAR
“DECLARAMOS LA INDEPENDENCIA LGB”: LESBIANAS, GAYS Y BISEXUALES SE SEPARAN DEL ACTIVISMO TRANS Y DE LA IDEOLOGÍA DE GÉNERO

Kat A
@SaiKate108

Abonneren

Shocking.

Katie Hopkins speaks about being arrested 3 weeks ago.

She is waiting to be charged for her online comedy show The Katies Arms.

Starmer's thought police tyranny continues unabated !!

Post vertalen

Voor het laatst bewerkt op 20 sep. 25 om 14:00

Being thin can be worse for your health than being overweight: a study confirms it

The work reveals that not always being in the range considered 'normal' of weight protects against mortality

One third of the world's children will be obese or overweight by 2050

Being thin can be worse for your health than being overweight: a study confirms it PIXABAY

Dr Jillian Spencer Sacked After Warning of Harmful Transgender Treatments for Children

Kurt Mahlburg 16 SEPTEMBER 2025 NEWS 3.5 MINS

Whistleblower psychiatrist Dr Jillian Spencer has been dismissed from Queensland Health after raising the concerns, even as Dr Michelle Telfer, a leading gender clinician rebuked by the Family Court, was exonerated by Australia's medical regulator.

Tom de Nooijer
@tdenooijer

Het Commissariaat voor de Media legt ON! een boete op vanwege mij als presentator van Ongehoord Nieuws.

Terwijl ze ondertussen letterlijk toegeven dat hun aanklacht niet klopt. Ongelofelijk maar waar.

Ze willen ons definitief de nek omdraaien.
Laat dat niet gebeuren: steun ons.

5:18 p.m. · 22 sep. 2025 · **82,9K** Weergaven

05:36

0:00 resterend

Meer reels bekijken

Opnieuw bekijken

321 137 1

TURNING POINT NL

Dit account controleren voordat je het gaat volgen

Controleer voor de veiligheid openbare gegevens over dit account voordat je dit volgt.

Lid geworden op
September 2025

Account gevestigd in
Nederland

Volgen

Annuleren

De oude hoed

Our turnover per donor in 2024:

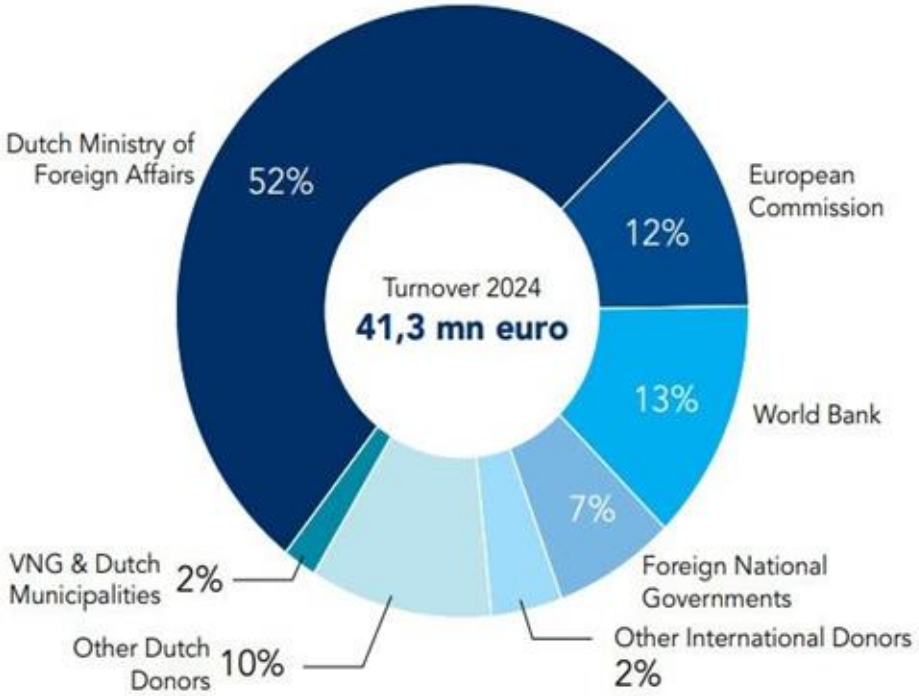

Our financial report for 2024

Fostering peace and justice in the Democratic Republic Congo

The Peace and Security programme (ESPER) is a joint initiative of VNG International and the Dutch NGO Cordaid to improve the living and security conditions of around 4,6 million people in three eastern provinces of the Democratic Republic Congo (DRC). The programme works with Local Security Committees consisting of municipal civil servants, police & military representatives and members of civil society including women groups. Through citizen participation, these committees draw up and monitor Local Security Action Plans on how to reduce violence and insecurity (e.g. drug trafficking, alcohol abuse and illegal taxation).

ESPER encourages the implementation of these plans through the establishment of result-based financing (RBF) contracts with the committees: based on realization of agreed performance indicators the programme subsidizes police, military and their supervising bodies in proportion to the scale of results achieved. This goes hand-in-hand with extensive training and coaching trajectories of national, provincial and military government actors as well as civil society organisations. In total 81 RBF contracts were signed with local administration, police, military justice and civil society. Performance increased from 69% in 2021 to 80% in 2024. A percentage of 75% of community members reported a positive experience with the services provided by administrative, security and judicial authorities (e.g. call for intervention in case of suspicious movement and services of common interest such as cordon off). This was 29% at the start of the project in 2021.

The results of the programme were put forward in the lobby towards the national government and resulted in the passing of nation-wide measures on the inclusion of a budget line on local security governance in the national budget. Moreover, all local security committees are now legally obliged to adopt a participatory, inclusive and gender-sensitive approach towards security governance.

Vragen van het lid **Van Houwelingen** (FvD) aan de Minister van Financiën over *Palantir* (ingezonden 11 juli 2025).

Antwoord van Minister **Heinen** (Financiën) (ontvangen 19 september 2025).

Vraag 1 en 2
Welke organisatieonderdelen binnen uw ministerie maken/maakten direct gebruik van of hebben/hadden toegang tot de Palantir software?[1]
Zijn er buiten de «Raffinaderij» nog andere projecten of initiatieven (geweest) die gebruik maken/maakten van Palantir software? Zo ja, welk organisatieonderdeel ontplooit/ontplooide dat initiatief en onder welke projectnaam of titel?

Antwoord 1 en 2
Uit de uitgevoerde inventarisatie binnen het Ministerie van Financiën is gebleken dat organisatieonderdelen geen direct gebruik maken of hebben gemaakt van Palantir-software, noch toegang hebben gehad tot Palantir-software. Voor zover bekend zijn er geen projecten of initiatieven binnen het ministerie die gebruikmaken of hebben gemaakt van Palantir-software.

Vraag 3 en 4
Welke organisatieonderdelen (onder organisatieonderdelen worden ook samenwerkingsverbanden als het RIEC, LIEC, iCOV, etc. verstaan) en/of functionarissen maken/maakten gebruik van of hebben/hadden toegang tot de informatieproducten uit de «Raffinaderij» en/of Palantir software?
Zijn er organisatieonderdelen die onder uw ministeriële verantwoordelijkheid vallen die data delen met de «Raffinaderij» of andere Palantir-gerelateerde initiatieven? Zo ja, welke organisatieonderdelen zijn dat?

Antwoord 3 en 4
Organisatieonderdelen van het Ministerie van Financiën ontvangen en delen informatie en signalen met ketenpartners binnen de geldende wettelijke kaders, deze levering vindt niet direct in Palantir plaats. De ketenpartners zijn zelf verantwoordelijk voor de selectie van hun software. De opname van de door Financiën geleverde informatie in een analysesysteem zoals Palantir door een ketenpartner valt daarmee buiten de verantwoordelijk van het Ministerie van Financiën.

AH 69

2025Z14548

Antwoord van minister Rijkaart (Binnenlandse Zaken en Koninkrijksrelaties) (ontvangen 22 september 2025)

Vraag 1:

Welke organisatieonderdelen binnen uw ministerie maken/maakten direct gebruik van of hebben/hadden toegang tot Palantir-software? 1)

Uit een inventarisatie binnen BZK blijkt dat er geen gebruik wordt gemaakt van Palantir-software. Over de werkwijze van het BZK-onderdeel AIVD worden in het openbaar geen uitspraken gedaan.

Vraag 2:

Zijn er buiten de “Raffinaderij” nog andere projecten of initiatieven (geweest) die gebruik maken/maakten van Palantir-software? Zo ja, welk organisatieonderdeel ontplooit/ontplooide dat initiatief en onder welke projectnaam of titel?

Bijlage 1 Overzicht passages viruswaarheid

Landelijk

Viruswaarheid roept op om naar de GGD teststraten te gaan om hier foto's en video's te maken. Er wordt geen datum genoemd.

Viruswaarheid voorman [redacted] roept mensen op naar GGD teststraten in het land te gaan om hier foto's en video's te maken. Een datum wordt niet genoemd. Volgens [redacted] is het beeld van de overheid dat de teststraten de aanloop niet aankunnen onwaar. Door hier te filmen wil hij aantonen dat de teststraten heel rustig zijn. Gezien de mobilisatiekracht van Viruswaarheid is het mogelijk dat er gedegen animo is voor dit plan.
Engel deed deze oproep 14 september in een livestream op Facebook. Daarnaast is de video 15 september op YouTube geplaatst, alwaar hij inmiddels ruim 10.000 keer is bekeken. Vooralsnog zijn er geen concrete signalen die duiden op ongeregeldheden, hoewel de aanwezigheid van filmende Viruswaarheid-aanhangers bij teststraten potentieel hinderlijk kan zijn voor burgers die zich willen laten testen.
Filmen bij testlocaties is niet per definitie strafbaar, maar de publicatie van deze filmpjes in een bepaalde context kan een opruiende werking hebben. Viruswaarheid heeft de afgelopen maanden duizenden mensen op de been gekregen bij demonstraties tegen het coronabeleid. De verspreiding van desinformatie via sociale media speelt hierbij een grote rol. Opnamen van 'lege' teststraten zijn een nieuwe manier van de groepering om dergelijke desinformatie te verspreiden en kijkers te overtuigen dat de overheid hen 'voorliegt'.

Bron: IKN | Den Haag | open bronnen

Bijlage 1 Overzicht passages viruswaarheid

1. Documentnaam: 21.10.20_Briefing LOTC sectiehoofdenoverleg

Geopolitiek/regionale int. politiek	Positief	Samenwerking in bilateraal en EU verband m.b.t. vaccin ontwikkeling. Bereidheid om hulp te verlenen m.b.t. zorgcapaciteit. Europese lidstaten hebben ingestemd met een gezamenlijke kleurcodering om de risico's beter in beeld te brengen	Toenemende capaciteitsdruk in het buitenland met als gevolg afname van mogelijkheden om 'burenhulp' te verlenen. Verschil in maatregelen tussen landen met
Destabilisering statelijke en niet-statelijke actoren	Waakzaam	Viruswaarheid is waarschijnlijk op zoek naar nieuwe manieren om zijn standpunten naar voren te brengen. Daarentegen worden het draagvlak voor de anti-overheidsboodschap vermindert waarschijnlijk omdat passieve aanhangers van QAnon minder worden blootgesteld aan des-/misinformatie.	
	m		
Meteo, incidenten, evenementen	Positief	Weer conform langjarige trend. Geen bijzondere incidenten met langdurige impact (naast Covid). Evenementen conform landelijke beperkingen -> weinig capaciteitsvraag hulpdiensten te verwachten.	

MEN ZOEKT OP DE SITE VAN DE RIJKSOVERHEID HET MEEST OP DE TERM 'AVONDKLOK'

Ook is in de afgelopen vier weken bijna vierduizend keer gezocht op 'ednekebno'. Dit is een persoon die met name twittert voor Viruswaarheid, een actiegroep die het coronabeleid van de Rijksoverheid bekritiseert.

Interne zoekopdrachten rijksoverheid.nl

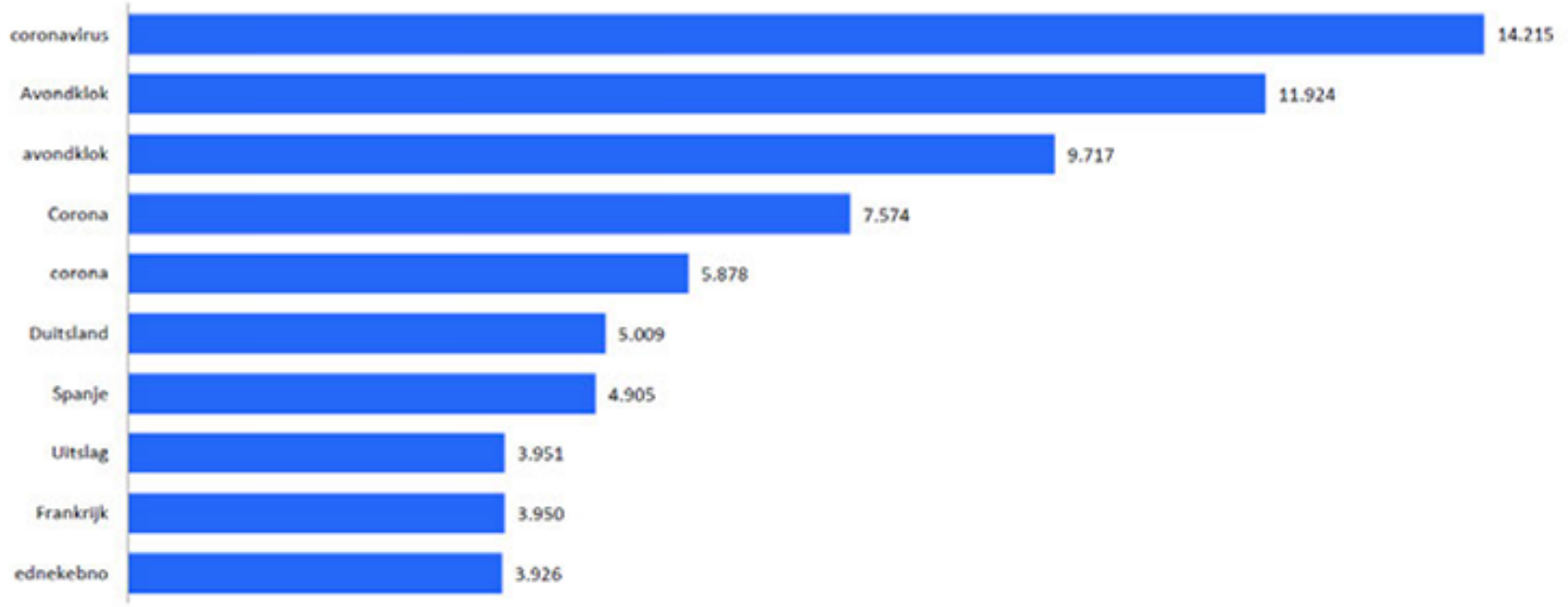

Bron: Piwik (08-02-2021 - 07-03-2021)

17. Documentnaam: definitief CONCEPT Invulling kort cyclisch week 08

Verstoring van OOV	**Waakzaam**	- Huidige situatie is rustig. Er komen vooralsnog geen concrete oproepen naar voren inzake mogelijke openbare orde verstoringen. - Op social media zijn er nagenoeg geen concrete signalen meer die oproepen om te gaan rellen, dit komt mede door de aanhouding van prominente personen uit deze groepen of gesprekken die met deze personen werden gevoerd. - Wat doet uitstel uitspraak avondklok met samenleving?	- De zojuist (en tot dusver enige) gewonnen rechtszaak van Viruswaarheid, zal hun organisatie wel sterken. Dit kan maken dat ook de legitimiteit van andere maatregelen in twijfel zal worden getrokken. Dit kan tot weerstand leiden in de directe handheving en tot een versterking van de actiebereidheid bij demonstraties. - Enkele ondernemers geven aan op 2 maart open te gaan. Nog geen concrete problemen verwacht. - Besluitvorming rondom avondklok (persconferentie en aanloop daar naar toe) kan impact hebben. Aanscherping en/of kleine versoepeling van de maatregelen geeft

- Huidige situatie is rustig. Er komen vooralsnog geen concrete oproepen naar voren inzake mogelijke openbare orde verstoringen.
- Op social media zijn er nagenoeg geen concrete signalen meer die oproepen om te gaen rellen, dit komt mede door de aanhouding van prominente personen uit deze groepen of gesprekken die met deze personen werden gevoerd.
- Wat doet uitstel uitspraak avondklok met samenleving?

Ons kenmerk
4475107

Bij beantwoording de datum en ons kenmerk vermelden. Wilt u slechts één zaak in uw brief behandelen.

Datum 23 februari 2023
Onderwerp Besluit Woo een kleine twintig (online) agitatoren en DTN 57

Het DTN kan worden gebaseerd op informatie van de inlichtingen- en veiligheidsdiensten en van de politie, open bronnen informatie, informatie van buitenlandse partners en analyses van ambassadepersoneel.
In het geval van informatie over (online) agitatoren is de informatie in het DTN 57 (en reeds eerder in het DTN 56) gebaseerd op een document van de inlichtingen- en veiligheidsdiensten.

Er is één document aangetroffen. Dit document valt echter onder de werking van de Wet op de inlichtingen- en veiligheidsdiensten (Wiv). Informatie afkomstig van de inlichtingen- en veiligheidsdiensten is verstrekt en verkregen op grondslag van de Wiv. Op informatie die onder deze wet valt, is de Woo niet van toepassing. Bovendien heb ik als minister van Justitie en Veiligheid niet de bevoegdheid om te beoordelen of die informatie voor openbaarmaking in aanmerking komt. Die bevoegdheid is op grond van de Wiv voorbehouden aan de ministers die verantwoordelijk zijn voor de inlichtingen- en veiligheidsdiensten. Ik ben dan ook van oordeel dat het gevonden document niet valt onder de reikwijdte van uw verzoek.

INTERNATIONAAL

NOS Nieuws • Gisteren, 16:17 • Aangepast gisteren, 21:57

Russische straaljagers schenden luchtruim Estland, NAVO-landen bijeengeroepen

Drie Russische straaljagers zijn vandaag zonder toestemming het luchtruim van Estland in gevlogen. Dat meldt de Estse regering. In totaal bleven de drie MiG-31-straaljagers twaalf minuten in het luchtruim van Estland.

De Estse minister van Buitenlandse Zaken noemt de actie "ongekend brutaal". Rusland ontkent en stelt dat de straaljagers "volgens schema en volledig in overeenstemming met de internationale regels voor het luchtruim" hebben gevlogen. Het Russische ministerie van Defensie zegt dat er geen grenzen van andere staten zijn overschreden.

Trump: NAVO-landen mogen in hun luchtruim Russische straaljagers neerhalen

Door onze nieuwsredactie

24 sep 2025 om 06:47
Update: 3 uur geleden

616 reacties | Delen

De Amerikaanse president Donald Trump heeft dinsdag gezegd dat NAVO-lidstaten Russische gevechtsvliegtuigen mogen neerhalen bij schending van hun luchtruim. Eerder op de dag had de NAVO de Russen al gewaarschuwd.

"Ja, dat vind ik wel", zei Trump op de vraag van de journalist tijdens een persmoment bij een ontmoeting met de Oekraïense president Volodymyr Zelensky op de VN-top in New York.

by **Nicolas Hulscher, MPH**

Today the White House and HHS announced a potential link between prenatal acetaminophen (Tylenol) use and autism spectrum disorder (ASD), along with new actions to limit its use.

In a MAJOR development, both Trump and RFK Jr. also acknowledged the possibility that vaccines contribute to autism. As Trump said:

> "They pump so much stuff into those beautiful little babies, it's a disgrace."

This was not anticipated based on prior media coverage of this event — and it represents a **massive win.**

Dr Sherri Tenpenny
@BusyDrT

To everyone saying this is a distraction: you're missing the point.
Vaccines are — and always have been — the primary driver of autism. That truth hasn't changed.

Tylenol doesn't replace that reality, it compounds it. By depleting glutathione, it makes the body more vulnerable to vaccine injury.

This is not about either/or. It's about exposing the entire toxic system that has harmed our children for decades.

POLICY

ACIP Votes to Recommend Kids Don't Get MMRV Vaccine Until Age 4, Delays Vote on Hep B for Newborns

The Defender will bring readers live updates on today's and tomorrow's meetings of the CDC vaccine advisory committee. The two-day meeting agenda includes a discussion of possible changes to the childhood vaccine schedule.

by Brenda Baletti, Ph.D., Michael Nevradakis, Ph.D.

SEPTEMBER 18, 2025

9673 PAGEVIEWS

RSS REPUBLISH PRINT SHARE 53 COMMENTS

Listen to this article
35 min

Editor's note: *This story will be updated throughout the day. Check back here for new updates.*

ACIP voted on two recommendations related to the MMRV vaccine to conclude the first day of its meeting.

Liz Churchill
@liz_churchill10

Abonneren

So they knew the ‘Covid Vaccine could kill you...10 years ago?

“mRNA is not a vaccine, but an experimental genetic modification platform and the spike protein is a toxin which causes very serious health damage...which they’ve known this since 2015...”

Post vertalen

Van **Sophia Dahl**

4:24 p.m. · 22 sep. 2025 · **428,1K** Weergaven

— NEWS —

Attempted Trump Assassin Tries To Stab Himself In Neck After Guilty Verdict

"The evidence has shown one thing and one thing only — the defendant wanted Donald Trump dead."

By Tim Pearce · Sep 23, 2025 DailyWire.com · 1.1k Comments

Nicolas GARCIA / AFPTV / AFP via Getty Images

A jury on Tuesday found Ryan Routh guilty of attempting to assassinate President Donald Trump on a Florida golf course last year.

After the verdict was read, Routh attempted to stab himself in the neck with a pen, prompting law enforcement to restrain and shackle him.

Croatia Will Not Willingly Go To War, Even for NATO

Tuesday, 23rd September 2025

Mike Robinson speaks to Andrija Klaric about engagement with people in Croatia on issues such as migration, digital ID, CBDC, censorship, and attitudes to the war narrative. We also discuss attempts to recreate tensions which led to the war with Serbia in the 1990s.

Andrija is a Croatian businessman who came to notoriety during the Covid lockdowns for refusing to close his gym, resulting in prosecution. Since then, he has become an activist and podcaster who has succeeded in having his podcast hosted on a broadcast media channel in Croatia.

Many of his podcasts are recorded in English. Andrija can be found on Facebook and on YouTube.

18 september 2025

375

BRIGITTE MACRON GAAT IN RECHTBANK MET FOTO'S BEWIJZEN DAT ZE GEEN MAN IS

Het is al een tijdje geleden, maar in juli schreven wij al over een Amerikaase influencer die de woede op de hals had gehaald van Emmanuel Macron en zijn vrouw Brigitte. Deze Candace Owens beweert namelijk bij hoog en bij laag zeker te weten dat de Franse first lady is geboren als MAN. Een opmerkelijke bewering en volgens het Franse stel totale onzin. Het stel gaat bij de Amerikaanse rechtbank in een smaadzaak tegen Owens fotomateriaal leveren om te bewijzen dat Brigitte GEEN man is.

LAATSTE NIEUWS →

Dat zegt hun advocaat Tom Clare in de BBC-podcast Fame Under Fire. Het bewijs zal bestaan uit zowel fotografisch en wetenschappelijk materiaal. Daarbij moet je dus denken aan foto's van toen Brigitte zwanger was, toen ze haar kinderen opvoedde en dat soort dingen. Je zou ook kunnen denken aan foto's van toen Brigitte zelf een baby was, maar het is niet gezegd dat ook dit soort foto's worden aangeleverd. Wel komen er 'deskundige getuigenissen die wetenschappelijk van aard zijn', aldus de advocaat. Dokters die onderzoeken of Brigitte ooit is omgebouwd, zoiets wordt daarmee bedoeld waarschijnlijk.

Cv nieuwe Franse premier klopt niet

Op het cv van de nieuwe premier van Frankrijk,Sébastien Lecornu,heeft sinds 2016 gestaan dat hij een master-diploma rechten had behaald aan de Universiteit van Parijs.Naar nu blijkt,heeft hij maar een jaar rechten gestudeerd.Dat heeft de nieuwssite Mediapart onthuld.

Het bericht leidt in Frankrijk tot ophef.Media wijzen erop dat er geregeld premiers aftreden in het buitenland als gevolg van het liegen over hun cv.

Op de site van de Franse regering is het cv inmiddels aangepast.Lecornu werd op 9 september de opvolger van Francois Bayrou,die moest aftreden vanwege de omstreden bezuinigingsplannen.Lecornu heeft nog geen regering gevormd.

Frankreichs Ex-Präsident wegen Lybien-Affäre schuldig gesprochen

Sarkozy zu 5 Jahren Freiheitsstrafe verurteilt

Sarkozy war von 2007 bis 2012 der französische Präsident. Foto: picture alliance / ASSOCIATED PRESS | Christophe Ena

Ein Schlag für Frankreichs früheren Staatschef Sarkozy: Im brisanten Prozess um angebliche Wahlkampfgelder aus Libyen wird er teilweise schuldig gesprochen und zu einer mehrjährigen Freiheitsstrafe verurteilt.

Double Down News
@DoubleDownNews

Abonneren

Keir Starmer's Chief of Staff Morgan McSweeney used £730,000 of illegally undeclared donations to fund a campaign to bring down Jeremy Corbyn and elect Keir Starmer as Labour Leader.

This Scandal Could Bring Down The Government:

Post vertalen

24 sep. 25 om 13:39 · **197K** Weergaven

NOS Nieuws • Gisteren, 21:11

Zwitserland laat neutraliteit deels los om wapenindustrie te redden

Chiem Balduk
correspondent Duitsland

Terwijl in heel Europa de wapenindustrie floreert vanwege de immense investeringen in defensie, blijft één land achter: Zwitserland. Het land kent een grote wapenindustrie, maar die heeft het moeilijk vanwege de strenge exportregels. Daar wil de Zwitserse regering verandering in brengen.

Het heeft alles te maken met de Zwitserse neutraliteit. Het land levert daarom geen wapens aan landen in oorlog, zoals Oekraïne. Ook verbiedt Zwitserland andere landen om oorlogsmaterieel van Zwitserse origine door te verkopen of te doneren aan Oekraïne. Daardoor mislukten onder meer de leveringen van 'Zwitserse' tanks door Nederland en Gepard-munitie door Duitsland.

In Podcast "Jung&Naiv"

"Frauen erstmal glauben": Grüne Nietzard spricht über Ende der Unschuldsvermutung

©Sebastian Willnow/dpa

Paul Nikolas Hinz

Mittwoch, 24.09.2025, 10:38

Berliner Zeitung
@berlinerzeitung

X.com

Immer weniger Menschen vertrauen zentralen gesellschaftlichen Institutionen. Unseren Autor und Mitinitiator der BLZ-Meinungsumfrage & Medienanalyse besorgt das sehr.

Aus berliner-zeitung.de

10:20 · 18.09.25 · **1,5K** Mal angezeigt

8 9 20

WAZ · Folgen
3 Tg. ·

Ärzte sehen mehr Fälle in Mülheim und raten zur Vorsorge – insbesondere für Ältere, Vor... Mehr anzeigen

Corona meldet sich in Mülheim zurück: Wer sich jetzt impfen lassen sollte

9,5 Tsd. 8,2 Tsd. Kommentare 252 Mal geteilt

Wegen Bedrohung durch Russland

Schießtraining in der Schule: Wie Europas Jugend fit fürs Militär wird

Sofia Adach (vorne) übt unter Anleitung von Stabsunteroffizierin Magdalena Porowska im Schießsimulator der polnischen Streitkräfte den Umgang mit einem Sturmgewehr.
Doris Heimann/dpa

"Wir sind qualitativ gut"

Bundeswehrarzt rechnet im Kriegsfall mit bis zu 1000 verletzten Soldaten täglich

22.09.2025, 21:56 Uhr

Artikel anhören

FAZ Politik
@FAZ_Politik

X.com

In Brüssel tobt ein Krieg zwischen Rauschgiftbanden, der für die Bürger immer gefährlicher wird. Alle paar Tage gibt es Schießereien. Jetzt will die Regierung durchgreifen – und ruft die Armee zu Hilfe, berichtet Thomas Gutschker aus der Stadt.

Aus faz.net

20:10 · 24.09.25 · **1,7K** Mal angezeigt

5 6 1

Legitimate Targets
@LegitTargets

🇵🇹🇵🇸 BREAKING: PORTUGAL officially recognizes Palestinian Statehood

Post vertalen

12:00 p.m. · 22 sep. 2025 · **98,2K** Weergaven

NOS Nieuws • Zondag, 15:24

Britten erkennen Palestijnse staat en willen tweestatenoplossing nieuw leven inblazen

Fleur Launspach
correspondent Verenigd Koninkrijk en Ierland

Ruim een eeuw na de Balfour Declaration, waarmee Groot-Brittannië in 1917 de basis legde voor de oprichting van Israël, erkent de Britse regering nu ook de Palestijnse staat. Dat maakte het Verenigd Koninkrijk vandaag bekend, in aanloop naar de bijeenkomst van wereldleiders bij de Verenigde Naties in New York, waar het conflict tussen Israël en Gaza prominent op de agenda staat.

NOS Nieuws • Gisteren, 10:24 • Aangepast gisteren, 17:25

Wereldleiders erkennen Palestijnse staat bij VN: 'VS en Nederland meer geïsoleerd'

Het aantal landen dat de Palestijnse Staat erkent, blijft toenemen. Tientallen wereldleiders kwamen gisteren bijeen in New York om de Palestijnse staat te erkennen. Zo wordt de druk op Israël nog meer opgevoerd om het genocidale geweld in Gaza te beëindigen. Toch hebben de erkenningen vooralsnog vooral een symbolische waarde zolang de VS achter Israël blijf staan.

Naast Frankrijk, dat gisteren in New York met Saudi-Arabië medeorganisator was van de bijeenkomst, zeiden Andorra, België, Luxemburg, Malta en Monaco dat zij een Palestijnse staat erkennen. Zondag deden het Verenigd Koninkrijk, Australië en Canada hetzelfde.

NOS Nieuws • Gisteren, 16:09

Gaza-vloot activisten bij Kreta 'aangevallen met drones', Israël zegt schepen te stoppen

David Poort
redacteur Buitenland

Een hulpkonvooi van activisten voor Gaza is vannacht voor de kust van Griekenland aangevallen door drones, zeggen de activisten. In internationale wateren ten zuidwesten van Kreta meldden meerdere boten van de zogenoemde Global Sumud Flotilla explosies, communicatieverstoring en objecten die uit de lucht op de schepen zijn gedropt.

Meri
@MeriTyping

Volgen

Ursula von der Leyen: “Europa zal betalen voor de wederopbouw van Gaza.”

Waarom moet Europa opdraaien voor de oprichting van een terreurstaat? Heeft Hamas niet al miljarden van Europa ontvangen, waarmee luxe villa’s in Qatar zijn gekocht en tunnels zijn gebouwd om Joden te vermoorden?

23 sep. 25 om 12:56 · **158K** Weergaven

NOS Nieuws • Gisteren, 17:00

Autogigant Stellantis schort productie Fiat en Opel op, vraag valt tegen

Autogigant Stellantis schort de productie op in twee fabrieken in Italië en Frankrijk. Het bedrijf is eigenaar van merken als Opel, Peugeot, Citroën, Alfa Romeo, Jeep, Chrysler en Fiat.

Stellantis legt het werk op de locaties tijdelijk stil vanwege "de moeilijke marktomstandigheden in Europa", zegt een woordvoerder tegen persbureau ANP.

NOS Nieuws • Gisteren, 20:01

Mali, Niger en Burkina Faso trekken zich terug uit Internationaal Strafhof

Burkina Faso, Mali en Niger trekken zich terug uit het Internationaal Strafhof (ICC) in Den Haag, zo hebben de West-Afrikaanse landen bekendgemaakt in een gezamenlijke verklaring.

Volgens de militaire leiders van de drie landen is het Strafhof "een instrument van neokoloniale onderdrukking in handen van het imperialisme" geworden en verwijten zij het ICC "selectieve rechtspraak".

"Het ICC is er niet in geslaagd oorlogsmisdaden, misdaden tegen de menselijkheid, genocide en bewezen daden van agressie te behandelen en te berechten", schrijft generaal Assimi Goïta, de interim-president van Mali, namens de drie landen. Ze verwijten het Strafhof sommige daders ongestraft te laten terwijl anderen wel worden vervolgd, zonder daarbij voorbeelden te noemen. Daarmee schendt het hof volgens de landen het statuut van Rome, de basis van het ICC.

‘Never necessary’: Former chief health officer Brett Sutton admits some Covid-19 measures were mistakes

The man behind the toughest Covid-19 restrictions in Australia has admitted some measures went too far and the state paid a heavy social cost.

Andrew Hedgman

3 min read September 23, 2025 - 2:01PM

NewsWire

Luister naar dit artikel
4 min

AGENDA 2030

nieuwsuur

Vandaag, 06:00

Trumps kritiek raakt aan bredere discussie: hoe relevant is de VN nog?

Annabel van Gestel

Rudy Bouma
correspondent
Verenigde Staten

Een kapotte roltrap en problemen met de autocue: in zijn toespraak voor de Algemene Vergadering van de Verenigde Naties gisteren greep Donald Trump technische issues aan om zijn onvrede met de VN kracht bij te zetten. Volgens de Amerikaanse president staan de haperingen symbool voor het gebrekkige functioneren van de organisatie zelf.

Hoewel Trump geen drastische maatregelen aankondigde, blijft onduidelijk wat de VS nog wel bereid is bij te dragen aan de VN.

Negen grote Europese banken bundelen hun krachten om stablecoin uit te geven

25 september 2025

1 min. lezen

ING, Banca Sella, KBC, Danske Bank, DekaBank, UniCredit, SEB, CaixaBank en Raiffeisen Bank International hebben hun krachten gebundeld om een MiCAR-conforme, in euro's gedenomineerde stablecoin te lanceren. Dit digitale betaalinstrument, dat gebruikmaakt van blockchaintechnologie, wil een betrouwbare Europese betaalstandaard worden in het digitale ecosysteem.

De stablecoin biedt vrijwel directe en goedkope betalingen en afwikkelingen. Het biedt 24/7 toegang tot efficiënte grensoverschrijdende betalingen, programmeerbare betalingen en verbeteringen in

Since the Kingdom of the Netherlands rejected the amendments to the IHR adopted by the Seventy-fifth World Health Assembly through resolution WHA75.12 (hereinafter referred to as “2022 amendments”), the articles of the IHR as they were worded prior to the 2022 amendments apply to the Kingdom of the Netherlands. in accordance with paragraph 3 of Article 55 and paragraph 2 of Article 59 of the IHR (prior to the 2022 amendments), the 2024 amendments shall enter into force for the Kingdom of the Netherlands 24 months after the date of the Director-General’s notification, i.e. on 19 September 2026, except if the Kingdom has notified the Director-General on or before 19 March 2026 of its rejection of, or reservations in respect of, the 2024 amendments.

The Permanent Representation wishes to inform the Director-General that in the Kingdom of the Netherlands, the constitutional requirements for the entry into force of the 2024 amendments will not have been met before 19 March 2026.

https://apps.who.int/gb/bd/pdf_files/IHR_2014-2022-2024-en.pdf

Thailand Freezes Over 3 Million Bank Accounts

Posted Sep 23, 2025 By Martin Armstrong | 2 minutes read

SPREAD THE LOVE

Thailand has become a case study for the use of biometric data in every facet of life. Every banking transaction is monitored and scrutinized. Any perceived discrepancy is flagged as fraud and punished without due process. Regulations have overwhelmed the system, resulting in a full-fledged banking crisis. Over three million Thai bank accounts were frozen instantaneously without warning as a result of government overreach.

Transaction denied. You contact your bank to see why the payment failed only to learn that your account has been frozen—all of your accounts, for that matter. The bank is investigating you for suspicious activity and potential money laundering or fraud. There was no warning call or letter and there is no clarification as to what transaction was flagged. You're completely locked out of your accounts and have lost the ability to purchase. You cannot fill your gas tank, you cannot purchase groceries, you've been completely removed from the financial system, and do not know when or if you'll regain access to your funds.

BLOG ALER
Subscribe
post
Email *
Submit

RELATED P

The DGT proposes new rules: two people per vehicle and daily payment per vehicle

The objective is to decongest access and roads in large cities, promoting car sharing and public transport

Carlos Molino Alvarez / NTM

20-09-25 | 12:00

Itzuli Entzun

Dense traffic. / FREEPIK

The use of the car is essential both for our daily lives, whether to go to work or university, or to get around in our lives **time** free, whether for shopping or vacation. You could say that it is a basic necessity for certain positions job and, in general, according to the needs of each person.

Although large cities intend to move towards a future with fewer emissions **pollutants**, the use of public transport and bicycles can be limiting, since you cannot get anywhere with them; yes to many, but not to all.

EMPLOYEES MUST HAVE A FREE ROOM AND TALK TO THEM DAILY

Barcelona City Council asks its employees to welcome immigrants between 18 and 23 years old into their homes to «create ties» and offer them «a safe space»

Barcelona City Council has launched a controversial initiative in which it invites its own workers to **welcome young immigrants under guardianship or former guardianship into their homes for nine months**. The proposal comes through an internal statement sent by the platform **ZerosetBCN**, an association linked to the council that supports cooperation projects.

MOST READ

1 Hamas terrorists publish photograph of 48 Israeli hostages held in Gaza: «It is a

Iranian President Calls for Tech-Led Economy Inspired by BRICS, SCO

September, 21, 2025 - 12:29 | Politics news |

TEHRAN (Tasnim) – President Masoud Pezeshkian said Iran's economic future depends on building a post-oil economy rooted in technological progress, scientific innovation, and lessons drawn from international partners, particularly the BRICS and the SCO members.

Gemeente Landgraaf

Zoeken

Home > Actueel > Nieuws > Gemeente Landgraaf start pilot met drones voor toezicht

Gemeente Landgraaf start pilot met drones voor toezicht

23-09-2025, 16:24

In het eerste kwartaal van 2026 start de gemeente Landgraaf een pilot van twee jaar waarin drones als extra hulpmiddel worden ingezet bij toezicht in de openbare ruimte. Daarmee willen we onderzoeken hoe drones kunnen bijdragen aan een veilige, schone en leefbare omgeving voor iedereen.

In de eerste fase richten we ons op thema's die de leefbaarheid in de wijken het meest beïnvloeden. Denk aan het voorkomen van jeugdoverlast, foutparkeren bij scholen en marktdagen, het tegengaan van afvaldumpingen, toezicht op hondenlosloopgebieden en het naleven van kapvergunningen. Deze onderwerpen sluiten nauw aan bij wat inwoners zelf belangrijk vinden, zo blijkt ook uit de uitkomsten van recente enquêtes.

JURIDISCH

▲ Johan Atema (NAM), Mark Rutte als premier op bezoek in Loppersum, Marjan van Loon (Shell). © ANP / ANP /ie Kievit

Telefoontaps tonen hoe Shell en NAM vervolging directeur wilden voorkomen: 'Wie benadert Rutte? Ben jij dat?'

Om vervolging van de directeur van de Nederlandse Aardolie Maatschappij (NAM) van tafel te krijgen, dreigden de NAM en aandeelhouder Shell in 2022 met het sluiten van gasvelden. Toenmalig premier Mark Rutte moest persoonlijk benaderd worden om vervolging te stoppen.

Sander van Mersbergen

Nieuwsverslaggever

23 september 2025, 20:00

"Nooit meegemaakt dat advocaten uit de rechtszaal worden gesleurd": Sven Mary misnoegd over chaotisch drugsproces in Brussel

In 30 jaar tijd heb ik het nog nooit meegemaakt dat advocaten met geweld uit een zittingzaal worden gesleurd. Dat zegt advocaat Sven Mary in De Afspraak op VRT Canvas als reactie op het uit de hand gelopen drugsproces in Brussel eerder vandaag. 1 advocaat heeft intussen aangekondigd dat hij een wrakingsverzoek gaat indienen, waardoor het proces wellicht opnieuw zal worden uitgesteld.

Stef Van Chaze
do 18 sep. 22u28

Chaotische taferelen vandaag tijdens het grote drugsproces 'Kriva Rochem' in Brussel. Tijdens de zitting wilde de voorzitter het woord geven aan het federaal parket. Advocaat Louis De Groote probeerde tussen te komen, maar kreeg het woord niet. Toen hij aandrong, beval de voorzitter aan de politie hem de zaal uit te zetten.

Dat leidde tot geroep en getier bij de andere advocaten in de zaal. Er werd onder meer "smeerlappen" en "crapuul" geroepen. Toen de agenten meester De Groote vastgrepen, probeerde advocaat Wahib El Hayouni dat te verhinderen. Vervolgens werd ook hij hardhandig de zaal uitgezet.

NOS Nieuws • Gisteren, 10:07 • Aangepast gisteren, 11:28

Politievakbond wil meer wapens voor ME na rellen Den Haag

Na de grootschalige rellen in Den Haag zegt politievakbond ACP dat de Mobiele Eenheid (ME) over te weinig middelen beschikt. De vakbond roept de politiek op om de wapenuitrusting van agenten uit te breiden, juist om te voorkomen dat er wordt geschoten.

"Godzijdank is er geen gebruik gemaakt van het vuurwapen, maar het heeft niet veel gescheeld", zegt Patrick Fluyt, bestuurder bij ACP. "De collega's zijn doelbewust aangevallen. Er is geprobeerd collega's te isoleren en ernstig letsel toe te brengen. Het is aan de professionaliteit van de ME'ers te danken dat er niet is geschoten."

NOS Nieuws • Gisteren, 15:04

Kabinet wil verbod op ontsnappen uit gevangenis

Ontsnappen uit de gevangenis moet strafbaar worden. Dat geldt ook voor het saboteren van elektronische enkelbanden. Dat schrijft demissionair staatssecretaris Arno Rutte van Justitie en Veiligheid in een wetsvoorstel dat is goedgekeurd door de ministerraad.

Tot nu toe is het niet strafbaar om uit te breken of je aan elektronisch toezicht te onttrekken. Dat is vanuit het idee dat de natuurlijke drang om in vrijheid te leven, niet mag worden onderdrukt.

Johnny de Mol. © ANP / ANP

Taakstraf geëist tegen Karim Aachboun, onder meer voor 'geniepige' chantage van Johnny de Mol

Fiscalist Karim Aachboun, verdacht van chantage van Johnny de Mol en een reeks gevallen van smaad tegen advocaat Sébas Diekstra, kwam 'vanwege zijn veiligheid' niet opdagen voor zijn rechtszaak. De zitting ging echter gewoon door. Justitie eist 200 uur taakstraf en een voorwaardelijke celstraf van vier maanden.

Victor Schildkamp

23 september 2025, 13:51 • **Laatste update: 18:34**

Het Openbaar Ministerie liet aan duidelijkheid weinig te wensen over: Aachboun is schuldig aan het chanteren van Johnny de Mol en het besmeuren van de goede naam van Sébas Diekstra met foutieve beschuldigingen van seksueel misbruik. Ook heeft Aachboun volgens justitie zich schuldig gemaakt aan

OPINIEMAKER OP ZONDAG JORDI L'HOMME

Openheid over inzet Palantir is geen vrijblijvende keuze, maar een democratische plicht

Jordi L'Homme 21 september 2025, 10:00

Bewaren Delen

Jordi L'Homme - column - artikel RV

Palantir, opgericht in 2003 met geld van miljardair Peter Thiel en de Amerikaanse geheime dienst CIA, levert AI-software die gigantische hoeveelheden data kan analyseren. In stilte maakt de Nederlandse politie daar sinds 2011 gebruik van. Het gaat om dezelfde technologie die door het Israëlische leger in Gaza onder de naam *Lavender* werd ingezet. Het systeem verwerkte enorme hoeveelheden gegevens en markeerde in korte tijd 37 duizend Palestijnen als mogelijke doelwitten.

Kenmerk: DJ.25.001365.001

Advies van de bezwaarschriftencommissie naar aanleiding van het bezwaarschrift van 23 januari 2025 ingediend door J.B.C. van der Veer en F. Stadermann namens P. Ottenhof , gericht tegen het besluit van de burgemeester van 27 december 2024 waarbij voorschriften zijn gesteld aan de demonstratie op de Dam op 29 december 2024.

De voorschriften zijn gesteld om wanordelijkheden te voorkomen. In het kader van de bezwaarprocedure heeft de commissie gevraagd om meer concrete en onderbouwde informatie met betrekking tot de gevreesde wanordelijkheden. De commissie acht de verstrekte informatie echter onvoldoende om te kunnen spreken van een gerechtvaardigde vrees voor dergelijke verstoringen. Volgens de commissie kan pas worden overgegaan tot de afweging omtrent beheersbaarheid wanneer eerst aannemelijk is gemaakt dat er daadwerkelijk sprake is van te verwachten wanordelijkheden. Aangezien die onderbouwing ontbreekt, is het stellen van een dergelijk voorschrift naar het oordeel van de commissie niet gerechtvaardigd.

Met betrekking tot het inreisverbod van de heer Icke overweegt de commissie als volgt. Op 3 november 2022 is de heer Icke gesignaleerd in het SIS voor de duur van twee jaar en is aan hem voor die duur de toegang tot het Schengengebied ontzegd. Dit besluit is in 2024 door de minister verlengd, omdat gebleken is dat de heer Icke nog steeds als een (potentieel) gevaar voor de openbare orde kan worden beschouwd. De stelling dat het besluit van de minister wordt ondermijnd wanneer de heer Icke alsnog online een podium wordt gegeven, en dat daarin reden is gelegen voor de voorschriften ter voorkoming van wanordelijkheden, kan de commissie niet volgen.

Dit besluit en de daaruit voortkomende procedure zien immers op een ander wettelijk kader[1] en dit kan op zichzelf de vrees voor wanordelijkheden in dit geval niet dragen.

25/7191 Stichting Voor Waarheid vs De minister van Volksgezondheid, Welzijn

Reply Forward

Your access to this message is set to be revoked on Friday 20 Mar 2026 08:35 by bestuurvovo.rotterdam@rechtspraak.nl. Download a copy if you'd like to save it for your records.

Administratie bestuursrecht Vovo (Rechtbank Rotterdam)
To: Jacob van der Veer

Actions

19 September 2025, 8:35

Geachte heer/mevrouw,

Over de zaak Stichting Voor Waarheid (ROT 25/7191) bericht de rechtbank het volgende.

In het verzoekschrift heeft u de voorzieningenrechter verzocht om een ordemaatregel te treffen strekkende tot het schorsen van het gebruik van coronavaccinaties totdat het verzoek op zitting wordt behandeld.

De voorzieningenrechter ziet in wat u heeft aangevoerd geen aanleiding om dit verzoek toe te wijzen. Daarbij wordt betrokken dat het gaat om de 9de prikronde, zodat mag worden verondersteld dat de bevolking bekend is met de omstandigheid dat er verschillende standpunten rondom de vaccinaties bestaan, en dat de herhaalprikken niet verplicht zijn maar op verzoek worden gezet. Ook wordt betrokken dat het verzoekschrift is ingediend nadat de nieuwe vaccinatieronde tegen corona op 15 september 2025 is gestart. De voorzieningenrechter wijst uw verzoek om een ordemaatregel af.

Met vriendelijke groet,

R (Roos) Blok
Senior administratief medewerker

de Rechtspraak

Bestuursrecht
Voorlopige voorzieningen

Ter zitting van de rechtbank op 24 oktober 2024 vond hierover de navolgende interactie plaats (bron: YouTube kanaal Pinchofsoot, https://youtu.be/8FyFJ7_NuAQ, vanaf 00:41:48):

Rechtbank: "Ik zag in de uitspraken van mijn collega-voorzieningenrechters dat de vrijwilligheid daar ook een rol in speelt. En ik vroeg me af wat daar precies de relevantie van de vrijwilligheid is. Kunt u daar iets over zeggen, mevrouw Oosting, voor het geval dat?"
CBG: "Nou, mensen kunnen zelf een keuze maken op grond van de informatie die zij tot zich kunnen nemen of zij wel of geen prik willen nemen."
Rechtbank: "Maar..."
Voor Waarheid: "Op basis van een bijsluiter van 757 pagina's?"
CBG: "Op basis van alle informatie die beschikbaar is, u informeert ook mensen."
Rechtbank: "Maar om het toch even op scherp te stellen, op het moment dat iets evident gevaarlijk is en de Rijksoverheid die biedt je dat aan, dan maakt het toch helemaal niet uit of mensen het vrijwillig nemen of niet?"
CBG: "Dat ben ik met u eens, maar het College is van oordeel dat dat niet aan de orde is nu."

Your access to this message is set to be revoked on Wednesday 25 Mar 2026 14:15 by r.blok@rechtspraak.nl. Download a copy if you'd like to save it for your records.

Blok, R. (Rechtbank Rotterdam)
To: Jacob van der Veer

Actions

24 September 2025, 14:15

Geachte,

Dank voor uw mail. Ik plan de zaak in op 9 oktober om 10:00 uur.
U krijgt een oproep per post.

Hopende u hiermee voldoende te hebben geïnformeerd.

Met vriendelijke groet,

R (Roos) Blok
Senior administratief medewerker

de Rechtspraak

Bestuursrecht
Voorlopige voorzieningen
Kamer F-07 Flex
088-3611931
www.rechtspraak.nl
Bereikbaar: ma-woe-do-vrij

MEDISCH

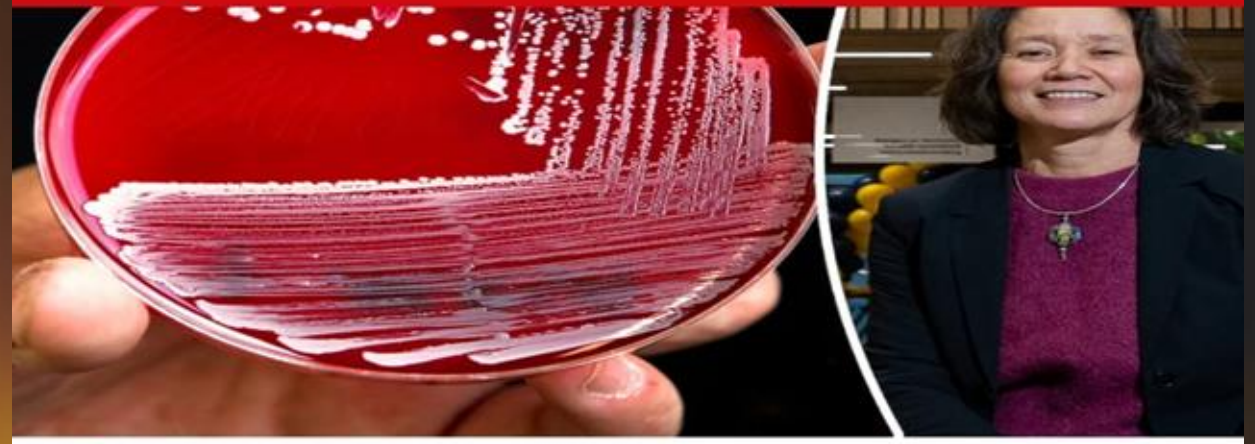

Foto ter illustratie. inzet: Moniek Pieters © David van Haren/ANP

Stille pandemie gaande: zonder ingrijpen groeit aantal ziekenhuisopnamen, overlijdens en ingrepen als amputaties

Het aantal bacteriën dat ongevoelig wordt voor antibiotica neemt wereldwijd fors toe. Onderzoekers schatten dat over 25 jaar meer mensen overlijden aan niet-behandelbare infecties dan aan kanker, als er niets gebeurt.

Eric Reijnen Rutten

22 september 2025, 09:30 • Laatste update: 15:13

Conclusion

The deficit in All-cause mortality in 2020/21 before the introduction of the vaccines, calls into question the need for, and proportionality of the Covid-19 response in Australia.

The correlation of the deviation of the observed All-cause mortality from the expected mortality, with the Covid-19 Vaccine doses, both temporally and in magnitude, indicates a possible causal relationship. As a cautionary measure (DO NO HARM), these products should be withdrawn immediately from use pending a full rigorous investigation.

The death data currently available does **NOT** indicate whether the All-cause deaths are of persons who have ever received the vax or never received the vax; hence it is NOT possible to conclusively establish a causal relationship of the effects with the vax. The fact that this critical vax-status data is NOT publicly available, calls into question the transparency of data reporting and what this vax data might reveal. It is over to the health authorities and government agencies to justify the continued use of the vax with evidence of their efficacy and safety.

https://www.scienceandfreedom.org/articles/summary-an-analysis-of-the-effects-of-the-covid19-disease-and-the-covid19-vaccination-program-on-australian-mortality/

Published September 15, 2025 | Version v1

Preprint Open

Genomic Integration and Molecular Dysregulation in Aggressive Stage IV Bladder Cancer Following COVID-19 mRNA Vaccination

John A. Catanzaro[1]; Nicolas Hulscher[2]; Peter A. McCullough[2]

Show affiliations

Abstract:

Background: Bladder cancer is rare in young women, and advanced presentations are exceptionally uncommon. We report a de-identified case of a previously healthy 31-year-old female who developed rapidly progressive stage IV bladder cancer within 12 months of completing a three-dose Moderna mRNA vaccination series (May 2021, June 2021, December 2021).

Conclusions: This sentinel case report provides the first documented evidence of genomic integration of mRNA vaccine-derived genetic material in a human subject, documenting a temporal association between COVID-19 mRNA vaccination and aggressive malignancy, reproducible multi-omic evidence of oncogenic signaling, and a non–safe harbor host–vector integration event. While causality cannot be established from a single case, the convergence of (i) close temporal proximity to vaccination, (ii) genomic integration of a vaccine plasmid–derived spike gene fragment, and (iii) consistent transcriptomic and proteomic instability across biospecimens represents a highly unusual and biologically plausible pattern. These findings highlight an urgent need for systematic genomic surveillance, orthogonal validation with long-read sequencing, and larger cohort studies to rigorously define the impact of synthetic mRNA vaccine platforms on genome integrity and cancer risk.

https://zenodo.org/records/17122912

EXCLI J. 2025 Jul 1;24:690–707. doi: 10.17179/excli2025-8400

COVID-19 vaccination, all-cause mortality, and hospitalization for cancer: 30-month cohort study in an Italian province

Cecilia Acuti Martellucci [1], Angelo Capodici [1], Graziella Soldato [2], Matteo Fiore [1], Enrico Zauli [3], Roberto Carota [2], Marco De Benedictis [2], Graziano Di Marco [2], Rossano Di Luzio [2], Maria Elena Flacco [4], Lamberto Manzoli [1,*]

Author information · Article notes · Copyright and License information

PMCID: PMC12381369 PMID: 40881928

Abstract

Anecdotal reports suggested an association between SARS-CoV-2 vaccination and some cancers, but no formal assessment has been published. This population-wide cohort analysis was aimed at evaluating the risk of all-cause death and cancer hospitalization by SARS-CoV-2 immunization status. Using National Health System official data, the entire population of the Pescara province, Italy was followed from June 2021 (six months after the first vaccination) to December 2023. Cox models were adjusted for age, gender, previous SARS-CoV-2 infection, and selected comorbidities. Of the 296,015 residents aged ≥11 years, 16.6% were unvaccinated, 83.3% received ≥1 dose, and 62.2% ≥3 doses. Compared with the unvaccinated, those receiving ≥1 dose showed a significantly lower likelihood of all-cause death, and a slightly higher likelihood of hospitalization for cancer (HR: 1.23; 95% CI: 1.11-1.37). The latter association was significant only among the subjects with no previous SARS-CoV-2 infection, and was reversed when the minimum time between vaccination and cancer hospitalization was set to 12 months. The subjects who received SARS-CoV-2 vaccination showed a substantial reduction in all-cause mortality, and a risk of cancer hospitalization that varied by infection status, cancer site, and the minimum lag-time after vaccination. Given that it was not possible to quantify the potential impact of the healthy vaccinee bias and unmeasured confounders, these findings are inevitably preliminary.

https://pmc.ncbi.nlm.nih.gov/articles/PMC12381369/

Humanspective
@Humanspective

Pfizer goes dead silent, after ACIP member Kirk Milhoan PhD roasts the FDA for not pulling the mRNA covid vaccine after all the safety concerns and peer reviewed literature showing DNA contamination.

Kirk Milhoan PhD - "Why is this not pulled off [the market] like any other biological or medicine that is found to have contamination?"

Watch the FDA tip toe around the issue, followed by Pfizer who goes silent after being asked to respond.

Post vertalen

Laatste bewerking 3:23 a.m. · 20 sep. 2025 · **29,2K** Weergaven

Regulatory and Safety Assessment of COVID-19 mRNA-LNP Genetic Vaccines in Japan: Evidence for Revocation of Approval and Market Withdrawal

JUN UEDA * MIKI GIBO TAKAYUKI KIKUCHI YURIKO HIRAI MARIKO MIYOKAWA ISAMU SHIMA SHINICHIRO KODAMA MASANORI FUKUSHIMA

PUBLIC HEALTH 08/26/2025 v8.2019-2025

of adverse events. This paper discusses in detail the scientific deficiencies in the regulatory review of genetic vaccines, inadequacies in post-marketing risk management, and issues concerning significant adverse drug reactions and potential DNA contamination in genetic vaccines. It is evident that genetic vaccines that received special approval for emergency by the Japanese government lack sufficient evidence of efficacy, and their potential risks to public health cannot be overlooked. A comparison with previous cases of pharmaceutical approval revocations indicates that revoking the approval and withdrawing genetic vaccines from the market is not only reasonable but also necessary. Therefore, we call upon the Japanese government and relevant regulatory agencies to implement prompt measures and conduct a thorough reassessment.

https://jnanobiotechnology.biomedcentral.com/articles/10.1186/s12951-023-01969-1

Brian Grimm, M.D.
@DrGrimmMD

🚨 **NEJM just dropped a bomb: Nearly 10% of pediatric blood cancers trace back to CT scans.**

That's not a footnote. That's the vascular nursery of a child, the bone marrow, reshaped by ionizing fields we order like it's routine.

Think about it. Every CT beam doesn't just image, it leaves a signal. It cuts through marrow, strips electrons, collapses charge separation, and thins the structured water that gives vessels their coherence. **That field disruption isn't cosmetic.** It's the difference between healthy signaling and malignant drift.

The vascular system in kids is plastic. It listens. It adapts. **More CT → more ionizing input → more "preparation" for an unnatural environment. At first it's an adaptation. Over time it's a mis-wiring. That's when cancer risk climbs.**

So what do we do? **Stop autopilot imaging.** Ultrasound and MRI can answer more than we give them credit for. When CT is necessary, fight for pediatric protocols, marrow-sparing optimization, and dose tracking. We need to treat radiation not only as a DNA mutagen but as a field disruptor, something that alters the water, charge, and vascular scaffolding our kids depend on.

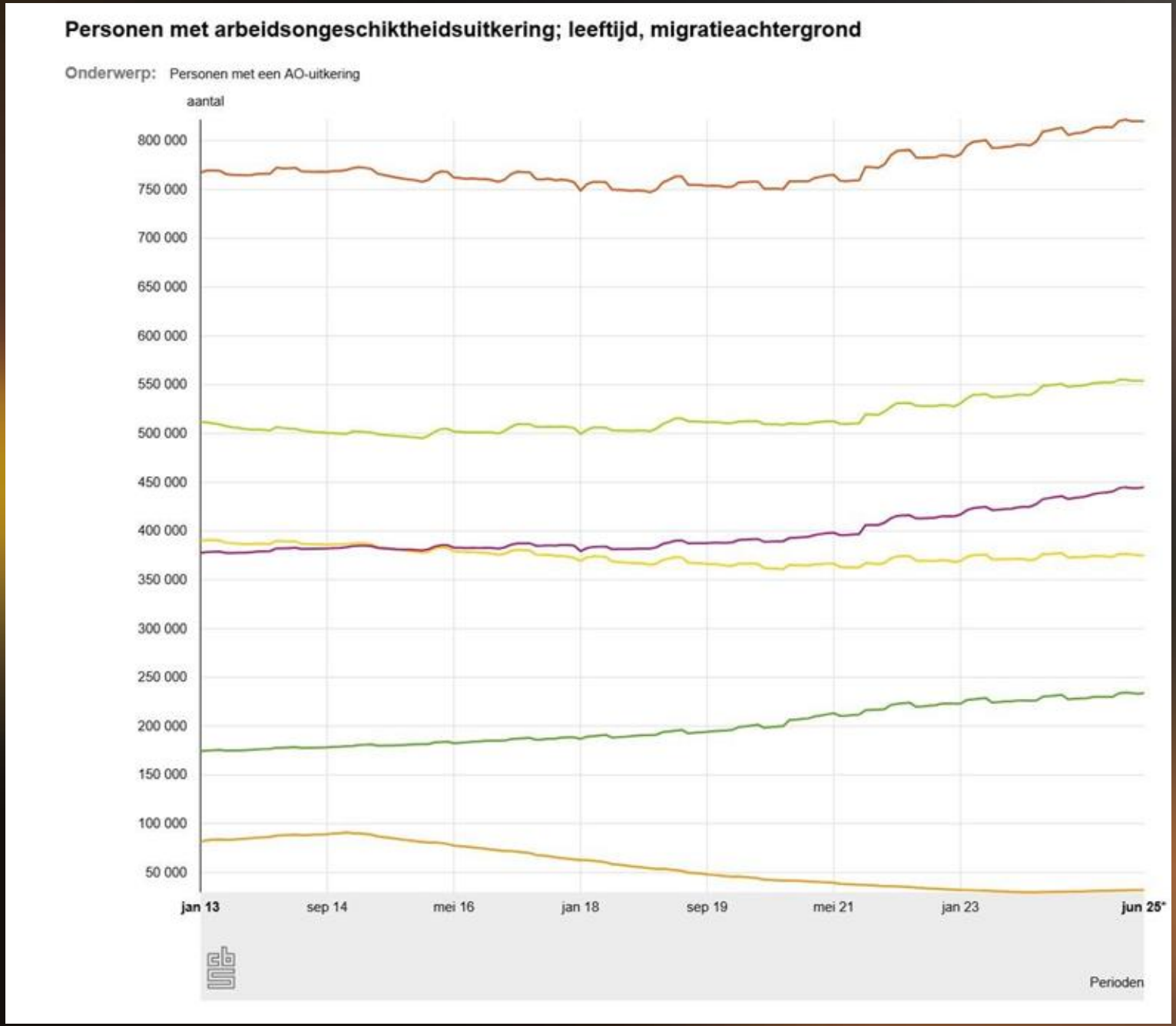

Persoonskenmerken

- Totaal personen
- Geslacht: mannen
- Geslacht: vrouwen
- Leeftijd: jonger dan 27 jaar
- Leeftijd: 27 tot 45 jaar
- Leeftijd: 45 jaar tot AOW-leeftijd

Sociale media geven verkeerd beeld van slapende baby's

Eva Gerritsen · Vandaag, 08:48 • Aangepast vandaag, 10:47 •
3 minuten leestijd

Afbeelding ter illustratie.
© Polina Tankilevitch via Pexels

WAGENINGEN - Het aantal gevallen van wiegendood is de afgelopen jaren opvallend gestegen, na jaren van stabiliteit. De oorzaak van deze stijging is nog onduidelijk, al kunnen foto's op sociale media mogelijk een rol spelen, denken onderzoekers.

In de jaren tachtig stierven nog meer dan tweehonderd baby's per jaar in hun slaap. Door voorlichting en preventie daalde dit aantal tot ongeveer 25 per jaar. "Vanaf 2006 was dat aantal redelijk stabiel, maar de laatste jaren zien we een zorgelijke stijging", zegt Floortje Kanits van de Wageningen Universiteit. In 2022 overleden 36 baby's, in 2023 waren dat er 41 en in 2024 overleden er 37 baby's in hun slaap.

Instagram
nieuwsblad.be

N Abonneer

Savannah DeMelo op archiefbeeld. © AP

Voetbalster Savannah DeMelo zakt in elkaar op het veld, na discussie over eerder incident wordt match nu wél gestaakt

De Amerikaanse international Savannah DeMelo is zondag tijdens de eerste helft in elkaar gezakt op het veld tijdens de competitiewedstrijd in de National Women's Soccer League (NWSL) met haar team Racing Louisville op bezoek bij Seattle Reign. Volgens haar club is haar toestand intussen stabiel. In mei ontstond nog felle discussie omdat een wedstrijd doorging nadat een speelster was ingestort. Dit keer werd de wedstrijd wél definitief gestaakt.

Michaël Van Damme
Sportjournalist

15 september 2025 om 09:45

Jonge voetballer krijgt hartstil-stand op voetbalveld | Auto gekanteld op de weg

Rijnmond Redactie · Gisteren, 07:35 • Aangepast gisteren, 14:46 • 2 minuten leestijd

Er rukten twee ambulances en een traumahelikopter uit voor het ongeval.
© ZHZActueel

In dit artikel houden we je op de hoogte van het belangrijkste en meest opvallende 112-nieuws uit de regio Rijnmond van zaterdag 20 september.

Jonge voetballer krijgt hartstilstand op voetbalveld

Een jonge man heeft zaterdag een hartstilstand gekregen in Papendrecht. De voetballer was op het moment van de hartstilstand op een voetbalveld van VV Papendrecht aan de Anthony Fokkerweg. Er rukten twee ambulances en een traumahelikopter uit voor het ongeval.

Wouter Meijs
2u geleden

1.984

12

Zuuucht

sporza.be Volgen

Corona houdt Tiesj Benoot weg van het WK in Rwanda, de Belg zal het WK dus vanuit zijn zetel moeten ...

DEMONSTRATIES

19:52

AD ABONNEREN

Els Rechts/de relschoppers op Malieveld © ANP

Dit is ‘Els Rechts’, organisator van totaal uit de hand gelopen demonstratie op Malieveld: ‘Ik dank God dat ik rechts ben’

Een demonstratie tegen het asielbeleid liep zaterdag volledig uit de hand en eindigde in zware rellen en confrontaties met de politie. ‘Als ik dit van te voren had geweten had ik dit nooit georganiseerd’, zegt ‘Els Rechts’, de 26-jarige organisator van de bijeenkomst op het Malieveld in Den Haag. Maar wie is zij? „Mij wordt gewoon de mond gesnoerd!”

Sebastiaan Quekel en Emma Thies

21 september 2025, 09:10 • Laatste update: 14:14

NOS Nieuws • Gisteren, 12:13 • Aangepast gisteren, 13:15

Burgemeester Van Zanen: extreem geweld rond Malieveld was niet verwacht

De autoriteiten in Den Haag hadden niet verwacht dat de demonstratie tegen immigratie van afgelopen zaterdag op het Malieveld zo uit de hand zou lopen. Dat schrijft burgemeester Van Zanen in een feitenrelaas over de rellen. Een commissie van de gemeenteraad debatteert vanmiddag over de kwestie.

Berichten

Antifa Nederland
4u ·

Aantal antifascisten 'vermomd' als zogenaamde medestanders zijn al op het Malieveld actief om te 'monitoren' wat er allemaal gebeurd.
Ons grootste doel is al bereikt: de belangrijkste sprekers hebben gisteren afgezegd. FVD-politici komen niet meer omdat ANTIFA met tegenacties heeft gedreigd.
👊👊👊

Chantal van den Berg en 55 an... 273 opmerkin...

geertwilders

De Telegraaf
@telegraaf

X.com

ME in actie op Malieveld bij 'Els rechts' demonstratie, A12 geblokkeerd

Uit telegraaf.nl

354 25 1

geertwilders Snoeihard aanpakken dat tuig.

Snelweg blokkeren en geweld tegen de politie totaal maar dan ook totaal onacceptabel. Idioten. minder

4 minuten geleden

Lidewij de Vos @lidewij_devos · 1 u

Net de beelden gezien van de rellen rondom de demonstratie in Den Haag.

Demonstreren tegen de massale immigratie is legitiem en noodzakelijk. Maar geweld en vernieling is nóóit de oplossing.

Totaal onacceptabel.

> **Bob van Keulen** @BobHGL · 2 u
>
> Bij #Elsfest op het #Malieveld

Magazine omfg politie 17:07 - Steve Stiffbone

Opvallend: Politiewagen met kenteken P-195-TD heeft wel erg veel pech

Het gesprek van de dag is het gezellig middagje rellen van hooligans afgelopen zaterdag in Den Haag. Het lijkt ineens weer 2021 met allerlei complottheorieën die rondzwerven. Zo is het allemaal de schuld van de Romeo's van de politie en heeft links alles geregisseerd om rechts de schuld te geven. Zo gaat er ook de theorie rond dat de politiewagen die in de fik is gezet, expres daar neer was gezet, omdat de auto toch al was afgeschreven. Waarschijnlijk onzin, maar er is toch wel wat vreemds aan de hand met deze politie wagen.

Politieauto botst met personenauto: forse schade

MET VIDEO

Een politieauto is donderdagmiddag in botsing gekomen met een personenauto op de Nijmeegsebaan in Heilig Landstichting. Beide auto's liepen forse schade op, maar de inzittenden kwamen er zonder kleerscheuren vanaf.

112Redactie

6 februari 2025, 15:28 • Laatste update: 6 februari 2025, 18:03

Gele Hesjes NL 🇳🇱
@GeLeHesjesNL

Politie-agenten lopen langs een terras en spuiten pepperspray richting mensen. BIZAR!

#denhaag #malieveld #geweld #protest #elsrechts

3:54 p.m. · 20 sep. 2025 · **429,4K** Weergaven

NOS Nieuws • Gisteren, 13:38 • Aangepast gisteren, 15:53

Anti-immigratie-protest in Den Haag escaleert, ruiten D66-kantoor ingegooid

In het centrum van Den Haag zijn de ruiten ingegooid van het D66-partijkantoor. Dat gebeurde na een uit de hand gelopen anti-immigratie-demonstratie op het Malieveld.

Relschoppers hebben bij het kantoor aan de Lange Houtstraat ruiten vernield en een container in brand gestoken. Een woordvoerder van D66 zegt dat er op dat moment hoogstwaarschijnlijk niemand in het pand was.

▲ Links Danny Ghosen/rechts een arrestatie op Malieveld © NLBeeld/Patrick van Emst / ANP

Danny Ghosen belaagd door neonazi's op Malieveld, TikTok haalt omstreden profiel offline

Programmamaker Danny Ghosen (47) is zaterdag op het Malieveld in Den Haag ernstig verbaal belaagd door neonazi's tijdens de ongeregeldheden die daar uitbraken.

Sebastiaan Guekel, Emma Thies

21 september 2025, 13:24 • Laatste update: 21 september 2025, 13:37

Een woordvoerder van RTL bevestigt dat Ghosen zich 'midden in de rellen' bevond. Of hij daarbij gewond is geraakt, wil de zender niet zeggen. „Daar doen we geen uitspraken over." Ghosen is zelf niet bereikbaar voor commentaar.

AD verspreidt nepnieuws over hooligan op het Malieveld

ACHTERGRONDEN · 22 SEPTEMBER 2025 · 2 MINUTEN · REDACTIE

De onrust rond de rellen op het Malieveld krijgt een opvallend staartje. Het *AD* schreef dat programmamaker Danny Ghosen was uitgescholden door een neonazi. Maar beelden en getuigenissen maken duidelijk dat het ging om een beruchte pro-Palestijnse TikTok'er uit de Haagse Schilderswijk, bekend als 'Appie'. De man heeft een migratieachtergrond en vertoont regelmatig verward gedrag, waarschijnlijk wegens drugsgebruik.

Agenten vrezen na Haagse rellen ook thuis voor hun veiligheid

CRIME

23 sep 2025, 14:10 - Update: 23 sep 2025, 16:39

Na de rellen in Den Haag van afgelopen zaterdag circuleren online foto's van agenten. Relschoppers zouden proberen de persoonsgegevens van agenten te achterhalen. Dit zogenoemde *doxen* gebeurt steeds vaker en is volgens Nine Kooiman, voorzitter van de politiebond NPB, onderdeel van een groeiende trend van agressie tegen de politie, meldt de *NOS*.

NOS Nieuws • Zondag, 11:32 • Aangepast zondag, 12:22

Politie-onderzoek rellen Den Haag in volle gang, ook schade aan gebouw Binnenhof

Het onderzoek naar de rellen die gisteren uitbraken na een demonstratie op het Malieveld tegen immigratie is nog in volle gang. Dat melden woordvoerders van het Openbaar Ministerie en de politie in Den Haag vanochtend.

Gisteren meldde de Haagse driehoek in een persconferentie dat zeker dertig aanhoudingen zijn verricht. Het is niet duidelijk of iedereen nog vastzit of er nog meer aanhoudingen zijn gedaan. De politie komt naar verwachting na het middaguur met een update.

Vredesmanifestatie!

28 September 2025, 12:00 tot 14:00

Dam, Amsterdam

12:00 Inloop
12:30 Sprekers
& Muziek

Sprekers
- Ab Gietelink
- Ahmet Daskapan
- Sjoerd de Groot
- George Janszen

Muziek van De Narrentiefjes

Volkeren Voor Vrede - volkerenvoorvrede.nl