WEEKOVERZICHT

Als eerste melding zodra er een nieuwe uitzending klaarstaat én exclusieve content? Meld je aan voor onze nieuwsbrief! Klik hier. ×

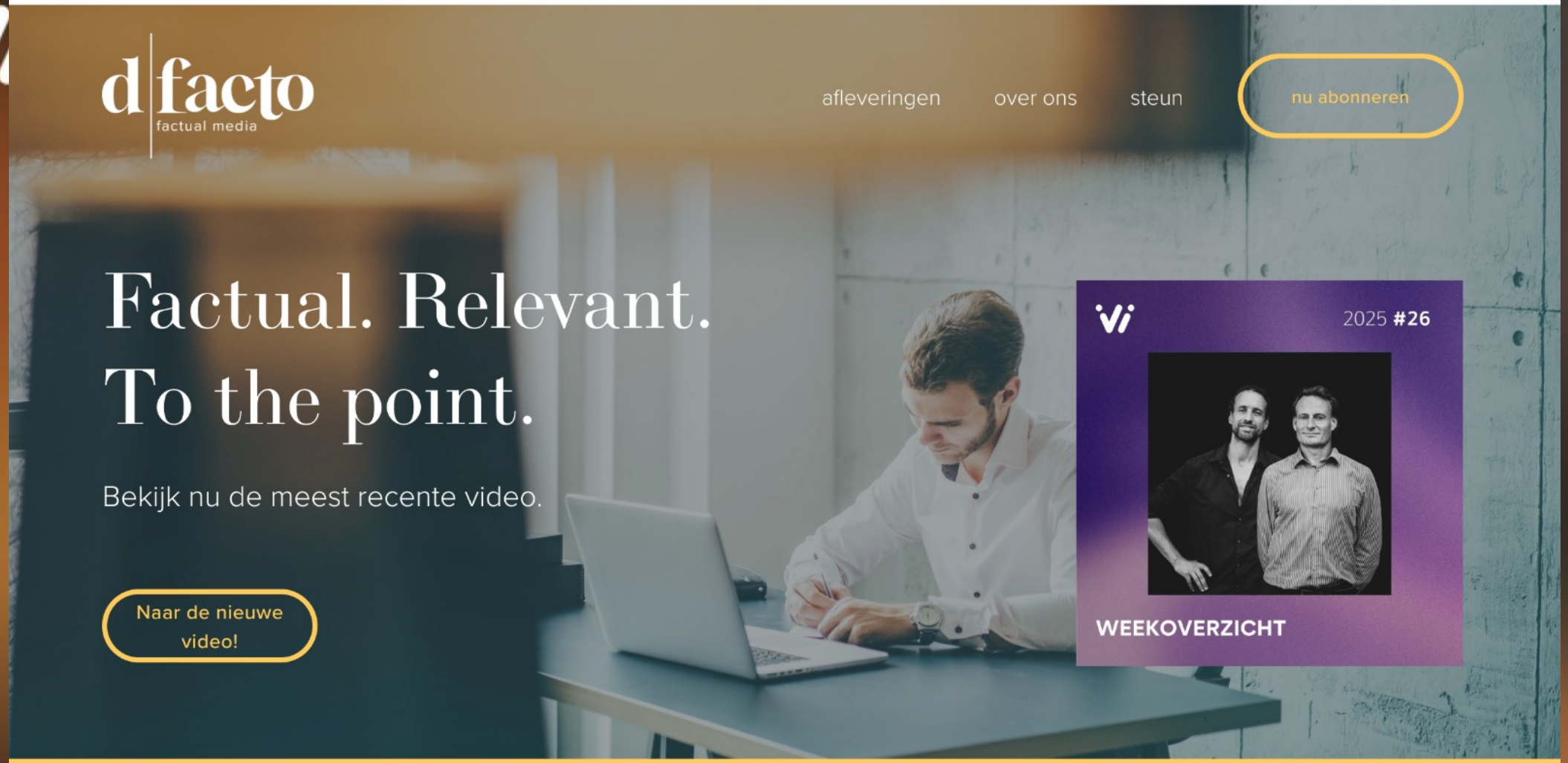

Als eerste melding zodra er een nieuwe uitzending klaarstaat én exclusieve content?

POLITIEK

NOS Nieuws • Gisteren, 17:23

Vacaturesite Defensie populair door 'Máxima-effect'

De interesse in de Koninklijke Landmacht is toegenomen sinds koningin Máxima zich als reservist heeft aangemeld. Volgens het ministerie van Defensie zijn meer mensen online op zoek gegaan naar informatie over werk bij Defensie.

Vorige week dinsdag werd bekend dat Máxima na een korte militaire training parttime aan de slag gaat bij de krijgsmacht. Die dag werd de site werkenbijdefensie.nl 48.000 keer bezocht, twee keer zo veel als normaal. Een dag later, toen Máxima officieel aan haar opleiding begon, keken 51.000 bezoekers op de website.

Nieuwe opleiding

Speciale koks klaargestoomd in Oostzaan. Studenten Horeca Vakcollege leren hoe zij stamppotten en andere maaltijden voor militairen kunnen maken

Bij de start van hun opleiding tot kok voor defensie werden de studenten van het Horeca Vakcollege in Oostzaan vrijdag toegesproken door brigadegeneraal Jobse. © Foto Cees Hartman

Carlo Nijveen

Delen

06-02-26, 15:00

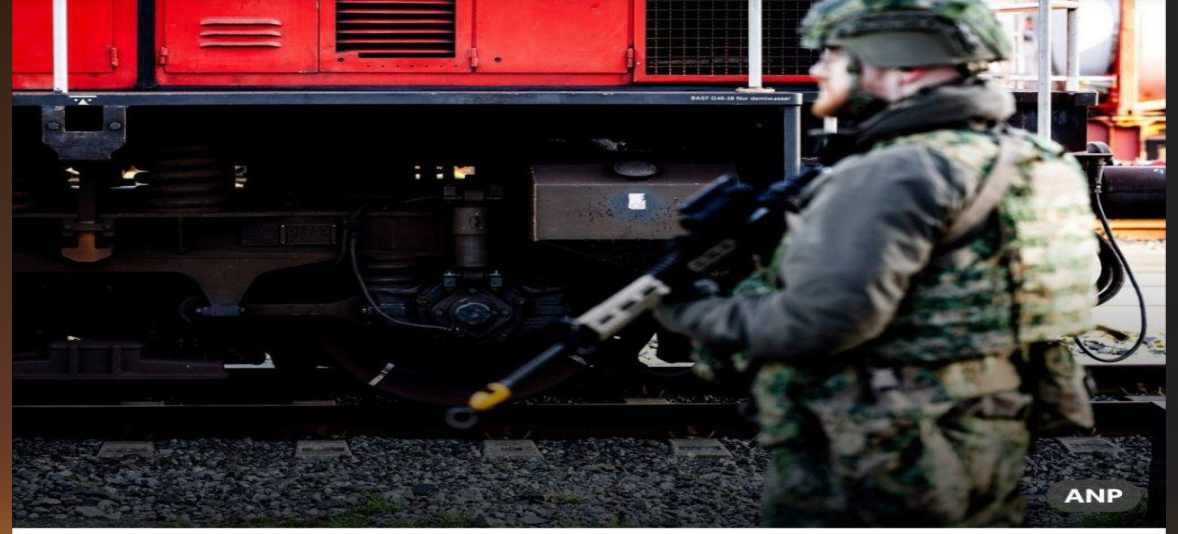

NOS Nieuws • Bijgewerkt: vandaag, 11:20

Defensie wil treinen kopen voor vervoer gewonde militairen

Defensie wil treinen kopen voor het vervoer van gewonde Nederlandse militairen bij een eventueel groot conflict. Dat bevestigen bronnen na berichtgeving van De Telegraaf. In de zomer werden daar al verkennende gesprekken over gevoerd met de NS.

De rijtuigen worden omgebouwd tot een soort rijdende ziekenhuizen die tot aan de oostgrens van het NAVO-gebied kunnen komen. Gewonde militairen kunnen vanaf daar veilig en snel vervoerd worden naar ziekenhuizen waar zij aanvullende specialistische zorg kunnen krijgen.

26.500 mensen belanden jaarlijks op de spoedeisende hulp door nicotinegebruik

Zorgen om nicotine-epidemie onder jongeren: ’Leeftijdsgrens naar 21 jaar is geen betutteling, maar onze taak’

Vrijwel alle vapes zijn al verboden in Nederland. © getty

Het nieuwe kabinet kent een aantal opvallende namen. Zo wordt Jaimi van Essen (links) minister van Landbouw en Elanor Boekholt-O'Sullivan (rechts) wordt minister van Volkshuisvesting. Beiden hebben geen ervaring op dat terrein. © Charissa van Willigen / Defensie

Kersverse ministers zónder inhoudelijke vakkennis: 'Het is niet erg om ergens onbevangen aan te beginnen'

Een militair die ineens huizen moet bouwen. Een wethouder zonder ervaring met het stikstofdossier als nieuwe landbouwminister. Is gebrek aan vakkennis erg? Ja en nee, leert een rondgang langs experts op ministeries die tientallen bewindspersonen voorbij zagen komen. „Een onbevangen blik kan een voordeel zijn."

Hans van Soest

Parlementair verslaggever en columnist

9 februari 2026, 16:30 • Laatste update: gisteren om 17:14

Elanor Boekholt-O'Sullivan gooide als eerste vrouwelijke luitenant-generaal hoge ogen binnen de krijgsmacht. Maar ze wordt niet de nieuwe minister van Defensie, ze wordt verantwoordelijk voor het oplossen van de woningnood als minister van Volkshuisvesting.

Eugène Heijnen, nu nog de staatssecretaris Fiscaliteit, Belastingdienst en Douane. © ANP

De Tweede Kamer gaat instemmen met een ‘Frankenstein-wet’ die niemand wil: dit is waarom

Tobias den Hartog

Parlementair verslaggever

10 februari 2026, 11:30

NOS Nieuws • Gisteren, 15:54

Oppositie stemt kiesdrempelvoorstel minderheidscoalitie weg

Een meerderheid in de Tweede Kamer is tegen het voorstel van D66, VVD en CDA om te onderzoeken of er een hogere kiesdrempel moet worden ingevoerd. Dit voorstel staat in het coalitieakkoord in het hoofdstuk 'Een sterke democratie'.

Alle dertien oppositiepartijen stemden tegen. Samen hebben ze 84 van de 150 zetels. De coalitiepartijen hebben er 66. Het laat zien dat als alle oppositiepartijen het met elkaar eens zijn, zij voorstellen van de coalitiepartijen kunnen wegstemmen.

10 februari 2026

9

ACTIVISTEN PAKKEN DE MACHT, MET EU-GELD NAAR DE RECHTER: 'EEN MACHTSGREEP'

Het klinkt als een complottheorie: NGO's krijgen bakken met geld van de Europese Commissie... om vervolgens EU-lidstaten als Nederland voor de rechter te slepen. JA21'er Diederik Boomsma noemt het "gewoon een machtsgreep".

raadsleden.nl/actueel/themas/agressie-intimidatie-en-geweld?acceptCookies=698e1a386dd25

Nederlandse Vereniging voor Raadsleden

Actueel | Wat doen we? | Het raadslid | De vereniging | Contact | Verkiezingen 2026

Thema: Agressie, intimidatie & geweld

Lees voor

12 februari 2026

86% raadsleden blij met resultaten afgelopen raadsperiode

27 januari 2026

Raadsleden in Limburg steeds vaker bedreigd

15 december 2025

NOS: Ruim één op zeven raadsleden deze termijn al opgestapt uit lokale politiek

In samenwerking met
Omroep Brabant

NOS Nieuws • Vandaag, 05:59 • Aangepast vandaag, 08:59

Tegenstanders van asielopvang in Uden intimideerden wethouders thuis

De mogelijke komst van een asielopvang in het Noord-Brabantse Uden heeft geleid tot intimidatie van bestuurders. Dat zei locoburgemeester Gijs van Heeswijk maandagavond tijdens de laatste raadsvergadering over de opvang.

Een moskee in Tilburg, waar de gemeente ook een boete kreeg voor onderzoek naar islamitische inwoners. © Jan Verhoeff / Erik van Hest / BD

Boete voor tien gemeenten na geheim onderzoek naar islamitische inwoners

Tien gemeenten hebben een privacyboete gekregen van de Autoriteit Persoonsgegevens (AP), omdat ze in het geheim onderzoek hebben gedaan naar islamitische inwoners. Het gaat om Eindhoven, Tilburg, Zoetermeer, Delft, Ede, Haarlemmermeer, Hilversum, Veenendaal, Huizen en Gooise Meren. Ze moeten allemaal 25.000 euro betalen.

Theresia Schouten

Schrijft over de gemeente Den Haag

5 februari 2026, 07:04 • Laatste update: 6 februari 2026, 10:28

De privacywaakhond straft tien gemeenten voor het verzamelen van gevoelige informatie over hun islamitische inwoners. De burgemeesters deden dat uit angst dat zij mogelijke signalen van radicalisering zouden missen.

De Delftse burgemeester Alexander Pechtold bracht woensdag al naar buiten dat zijn stad een bedrag van 25.000 euro verschuldigd is aan de toezichthouder.

NCTV riep gemeenten op

De onderzoeken vonden plaats in een periode waarin de Rijksoverheid en de Nationaal Coördinator Terrorismebestrijding en Veiligheid (NCTV) gemeenten opriepen om lokaal een actieve rol te spelen bij het voorkomen van radicalisering en uitreizen. Destijds stond demissionair premier Dick Schoof bij de NCTV aan het roer.

Verraad op Rechts: PVV en JA21 stemmen tegen onderzoek naar journalisten als AIVD-spionnen

POLITIEK • 08 FEB , 17:00

Screenshot DebatDirect / Forum voor Democratie / X.com

Je denkt dat je alles gehad hebt. Je denkt dat de PVV en JA21 aan de goede kant van de streep staan als het gaat om het saneren van de NPO en het blootleggen van de corrupte banden tussen de media en de macht. Maar niets is minder waar. Vorige week dinsdag heeft de Tweede Kamer een cruciale motie van Pepijn van Houwelingen (FVD) verworpen. De motie riep simpelweg op tot een onderzoek naar de banden tussen journalisten en de inlichtingendiensten (AIVD/MIVD). En wie stemden er tégen, samen met het partijkartel van VVD, D66 en GL-PvdA? Juist: de PVV en JA21. De maskers vallen af.

Het is een publiek geheim - en zelfs officieel bevestigd beleid - dat de Nederlandse inlichtingendiensten journalisten rekruteren en inzetten als agenten. Uit een officiële Kamerbrief van juni 2024 blijkt klip en klaar dat de AIVD en MIVD journalisten inzetten "als agent bij de AIVD en de MIVD". Het staat er zwart op wit. Toch mag er van de Kamer geen onderzoek naar komen. Waarom niet? Wat moet er verborgen blijven?

NOS Nieuws • Vandaag, 07:32

Techgiganten gaan honderden miljarden investeren in onder meer datacenters

De vier Amerikaanse internetgiganten verwachten dit jaar bij elkaar voor zeker 500 miljard dollar (424 miljard euro) te investeren in onder meer datacenters en de apparatuur daarvoor. Dat blijkt uit de meest recente cijfers van Amazon, Alphabet (het bedrijf achter Google), Microsoft en Meta (het bedrijf van Facebook en Instagram).

Deze bedrijven gebruiken allemaal datacenters: vaak grote gebouwen vol rekken met computerservers. Daarop draaien computerprogramma's of worden bestanden opgeslagen. Ze verhuren die computerruimte aan andere bedrijven (vooral Amazon, Microsoft en Google) en gebruiken die voor hun eigen diensten (zoals Facebook, Instagram en YouTube).

De snelheidsverlaging naar 30 kilometer per uur ging afgelopen vrijdag in. © Saskia Bordenis van Berlekom

Veelbesproken snelheidsverlaging kostte gemeente Amersfoort bijna miljoen euro

Job Oldegbers

Schrijft over de gemeente Amersfoort

8 februari 2026, 05:01

De verkoopcijfers van Heineken daalden in 2026 met 1,2 procent © Shutterstock

UPDATE

Heineken verkoopt minder en schrapt komende twee jaar 5000 tot 6000 banen

Bierbrouwer Heineken schrapt de komende twee jaar vijf- tot zesduizend banen om de kosten verder te verlagen. Dat meldt het bedrijf bij de publicatie van zijn kwartaal- en jaarcijfers. Het banenverlies komt bovenop eerdere reorganisaties in de afgelopen jaren waarbij al miljarden werden bezuinigd.

Binnenlandredactie

11 februari 2026, 07:06 • Laatste update: 08:28

Heineken zegt dat bij het banenverlies de focus vooral ligt op de Europese activiteiten. Het overgrote deel van de ingreep in het personeelsbestand valt wel buiten Nederland, aldus Heineken. In Nederland heeft het bedrijf ongeveer 3700 werknemers.

Marco Mensink: ’Wat ik bij sluitingen van goede bedrijven zie gebeuren, voelt alsof je familieleden verliest. Dat doet mij echt pijn.’ © Frederik Beyens, ANP

Marco Mensink, Nederlandse baas Europese chemiebedrijven

’Nederland raakt slaapwandelend zijn hele industrie kwijt: wat weg is, komt nooit meer terug’

Strenge normen

Agrariër en hobbyboer in plassengebied moeten wijken voor nieuwe natuur, provincie wil nu echt doorpakken

Het gebied van en rond de Ster van Loosdrecht waar de provincie al jaren meer natuur wil, en nu wil doorpakken. © Foto Studio Kastermans/Danielle van Coevorden

Hans van Keken

09-02-26, 07:56

Delen

RIVM slaat alarm: deze nieuwe chemische stoffen zitten te veel in ons water

NATUUR
Gisteren, 16:17

In Nederlandse rivieren, meren, sloten en kanalen zitten steeds meer nieuwe chemische stoffen. Van een aantal daarvan zijn de concentraties zelfs hoger dan is toegestaan. Dat is zorgelijk, omdat dit oppervlaktewater vaak wordt gebruikt om drinkwater van te maken. Juist deze stoffen zijn moeilijk uit het water te filteren. Het Rijksinstituut voor Volksgezondheid en Milieu (RIVM) roept daarom op om minder chemische stoffen te lozen.

Volgens het RIVM komen de stoffen onder meer van de industrie, bestrijdingsmiddelen en resten van medicijnen. Als er minder wordt geloosd, zouden de concentraties in het water moeten dalen.

Benieuwd of je een waterfilter nodig hebt? Dat vertellen wij aan jou in deze video:

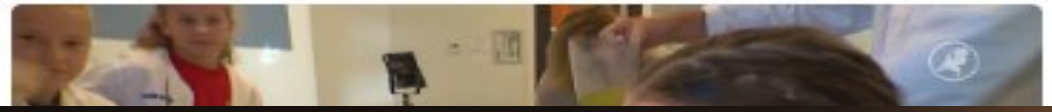

energie/klimaat

3MIN • INFRASTRUCTURE

Datacenter Lelystad in opspraak: tot wel 66x meer stroom dan geschat

BERRY ZWETS
Feb 10, 2026, 12:36 PM GMT+1

Equinix bouwt bij Lelystad een datacenter met een vermogen dat 66 keer hoger kan uitvallen dan oorspronkelijk gecommuniceerd. De gemeenteraad kreeg bij het behandelen van het bestemmingsplan te horen dat het een 150 megawatt datacenter zou zijn, maar volgens nieuwe berichten klopt dat niet.

Dat schetsen energie-experts tegenover NU.nl. Aanvankelijk was het vermogen "grofweg ingeschat" op dat wat 3.000 tot 5.000 huishoudens verbruiken. Op basis van berekeningen stelt Enzo Diependaal van Rethink Zero echter dat het datacenter evenveel stroom gebruikt als 200.000 huishoudens. Als die berekening klopt, dan is het stroomverbruik vergelijkbaar met een stad als Utrecht. Dat is daarmee 40 tot 66 keer meer dan de aanvankelijke schatting.

KEUZE VAN DE REDACTIE

IND vertrekt bij berichtendienst Zivver: soevereiniteit is altijd tijdelijk
Na de rel rondom de overname van DigiD-beheerder Solvinity door het A...

HP-CEO maakt verrassende overstap naar kwakkelend PayPal
PayPal vervangt zijn ontslagen CEO Alex Chriss door Enrique Lores, to...

Silicon One is de motor van Cisco's AI-verhaal
Verdubbeling in throughput voor AI-netwerken

NOS Nieuws • vandaag, 11:53

Na zomer mogelijk geen nieuwe stroomaansluiting voor huizen Midden-Nederland

Rob Koster
verslaggever Economie

Een week nadat overheid en netbeheerders hadden aangekondigd dat de wachtlijst voor een nieuwe elektriciteitsaansluiting de komende jaren flink omlaag kan, zeggen ze nu dat er een aansluitstop dreigt in Flevoland, Gelderland en Utrecht. Dat betekent dat er vanaf de zomer in deze provincies ook geen nieuwe contracten voor woningen meer afgegeven kunnen worden. Alleen met heel krachtige ingrepen kan dit rampscenario nog worden voorkomen, volgens de netbeheerders.

National Geographic
9u ·

Hoewel de zeespiegel wereldwijd stijgt, laten nieuwe modellen zien dat rond Groenland iets anders gebeurt. Dat komt door lokale krachten in de aarde zelf. Lees meer via de link in de reacties.

Fred BM en 106 anderen 179 opmerkingen · 7 keer gedeeld

nieuwsuur

Gisteren, 19:55

Experts waarschuwen: EU wordt te afhankelijk van Trumps gas

Er zijn zorgen over Europa's groeiende afhankelijkheid van vloeibaar gas (lng) uit Amerika. Deskundigen van onderzoeksinstituut TNO en Instituut Clingendael waarschuwen dat president Trump de levering van aardgas als politiek drukmiddel kan gebruiken.

PROPAGANDA & CENSUUR

Reclamebureau voor voedseltransitie Food Cabinet failliet

Food Cabinet is failliet. Het reclamebureau zat achter promotiecampagnes rond duurzaam en gezond eten.

28-01 | Nieuws | Retail

Promotie van de rode biet in opdracht van de rodebietenketen. Duurzaam, gezond én lekker was het kenmerk van de campagnes van Food Cabinet. Foto: Ton van der Scheer

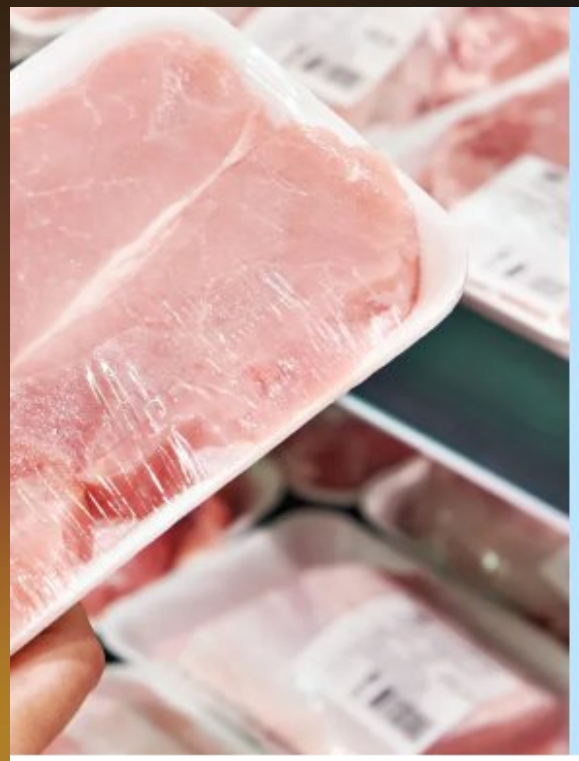

Belandt vlees van zieke varkens in de supermarkt?

Worst, ham, salami of spek? Voordat varkensvlees vlees werd, ging het door het leven als dier. En ook dieren kunnen ziek worden. Bij het grootste slachthuis van ons land, dat vooral varkens uit grote stallen verwerkt, blijkt dat één op de vier gezond geslachte varkens iets onder de leden heeft gehad.

Keuringsopmerkingen bij varkens

Van alle Nederlandse varkens komt bijna de helft aan zijn eind in de slachthuizen van Vion. 7,5 miljoen per jaar. Dik 20.000 per dag. En op de website van Nederlands grootste slachthuis kwam de Keuringsdienst iets merkwaardigs tegen.

Een doodsimpel diagram dat de wenkbrauwen doet fronsen. Bij een kwart van de gezond geslachte varkens zou er toch iets aan de hand geweest zijn met de lever, longen, huid, poten of het borstvlies. Beschadigd borstvlies staat echter bovenaan de lijst met 17%.

Voedzaamheid gewassen neemt af door toename van CO2

Vandaag 11:00

Vroege Vogels
BNNVARA

Door de toename van CO2 in de lucht neemt de voedingswaarde van gewassen af. Zo bevatten de gewassen minder zink, eiwitten en ijzer en neemt het aantal calorieën toe. In een studie van de Universiteit van Leiden is er gefocust op gewassen die mensen eten. Volgens onderzoeker Sterre ter Haar is er weinig reden om te denken dat het anders is voor de planten die door dieren worden gegeten.

Voedzaamheid gewassen neemt af door toename van CO2

Speel fragment af

"Gemiddeld dalen deze voedingsstoffen met 4,4%, maar er zitten ook dalingen bij van 38%", schrijven de onderzoekers. Bovendien neemt het aantal calorieën toe wat kan leiden tot meer overgewicht. Daarnaast zijn er aanwijzingen dat de hoeveelheid schadelijke stoffen zoals lood in gewassen toeneemt, maar dat moet nog verder worden onderzocht.

Onderzoek sinds jaren '70

Sinds de jaren ’70 werd gedacht: wanneer we CO2 toevoegen aan gewassen, groeien ze sneller en hebben we meer voedsel. Een mooie oplossing tegen klimaatverandering, werd gedacht. Tegelijkertijd werd sinds die tijd ook al onderzocht wat het toevoegen van CO2 doet met de kwaliteit van het voedsel. Die onderzoeken heeft Ter Haar naast elkaar gelegd. Makkelijk was dat niet: in de onderzoeken werd telkens een andere concentratie CO2 toegevoegd. Bovendien is de hoeveelheid CO2 in de lucht over de jaren heen toegenomen.

Serena Williams injecteert zichzelf met een GLP-1-afslankmiddel terwijl miljoenen mensen naar de Super Bowl kijken.

Ze danst en laat zien hoe ‘handig’ het is om GLP-1's te krijgen met behulp van de Ro-app.

Ze zegt zelfs dat je ze in pilvorm kunt krijgen.

Crisis in the magazine

„Spiegel“ in need: Print subscriptions fall to 187,000 copies

media | 05. February 2026 | Author: JF Online | 52 comments

Der „Spiegel“ is struggling with a loss of readers. Fewer than ever have subscribed to the print edition. Digital subscriptions are also declining. And on another front, things are looking really bleak.

Advertisement

HAMBURG. The number of subscribers to the print edition of the magazine *Mirror* fell to 186,843 in the fourth quarter of 2025. Compared to the previous year, this means a decrease of 11.0 percent or 23,177 units. This is clear from the figures provided by the publishing house of the Information Association for the Determination of the Distribution of Advertising Media eV (IVW) and which are available to the JF.

The number of digital subscriptions is also declining against the trend and –unlike other media– cannot absorb the loss in print: 252,602 online subscribers represent a decline of 4,998, or 1.9 percent, compared to the fourth quarter of 2024.

Overall, the *Mirror* thus 28,166 subscribers within one year. Calculated against the total number of all orders from the magazine, print and digital, this means a loss of six percent of regular readers within one year.

„Spiegel“ sale at kiosk collapses

NOS Nieuws • Gisteren, 20:06

Extremistische groepen omzeilen online detectiemethoden voor propaganda

Het Openbaar Ministerie maakte vandaag bekend dat verspreid over Nederland zestien verdachten zijn aangehouden omdat ze anderen tot het plegen van terroristische aanslagen zouden hebben aangezet.

Dat zouden ze gedaan hebben door het verspreiden van propaganda van de terreurorganisatie Islamitische Staat (IS). Die propaganda bestaat uit filmpjes waarop onder meer terroristen te zien zijn, onthoofdingen, oproepen om mee te doen aan de gewapende jihadistische strijd en preken van IS-leiders.

NOS Nieuws • Vandaag, 04:17 • Aangepast vandaag, 08:42

Staatscommissie: uitspraken Tweede Kamer vergroten online discriminatie

Racisme en discriminatie nemen online toe na negatieve uitspraken van politici in de Tweede Kamer over bevolkingsgroepen. Het risico bestaat dat daardoor discriminerende taal in het publieke debat als steeds normaler wordt gezien. Dat meldt de Staatscommissie tegen Discriminatie en Racisme na onderzoek van de Universiteit van Amsterdam.

De onderzoekers analyseerden tienduizenden toespraken en interrupties in de Tweede Kamer van de afgelopen tien jaar. Ook keken ze naar krantenartikelen en bijna 3 miljoen opmerkingen onder video's van de YouTube-kanalen van De Telegraaf, NOS, *NOS Jeugdjournaal* en NU.nl.

Hart van Nederland @HartvNL · 1 d

Forumleider De Vos loopt weg uit interview over extreemrechtse kandidaten

Forumleider De Vos loopt weg uit interview over extre...
hartvannederland.nl

148 25 49 48,1K

WillDoFreedom.com
@dancalegria

Als antwoord op @HartvNL

Jammer dat jullie geen journalistiek doen. Het is zo makkelijk om te vragen naar uitspraken van iemand anders en dat dan te blijven herhalen. Wat je daarmee doet is niet een oprechte vraag stellen, maar eigenlijk degene die je ondervraagt indirect voor nazi uitmaken. Bijzonder laag bij de grond.

Snappen jullie nu echt niet waarom inmiddels een meerderheid van NL een bloedhekel heeft aan de oude media?

07 feb. 26 om 21:17 · **3.516** Weergaven

Postactiviteit bekijken

77 Reposts **1** Geciteerd **484** Vind-ik-leuks

Column

Bart Nijman: wederopstanding FvD is slechts symptoom, geen antwoord op grieven van electoraat

De Volkskrant maakte (op basis van foto's die de partij zelf op Facebook had gezet) een wie-is-wie van het Kerstgala van Forum voor Democratie, waarop extreemrechtse, neonazistische en Poetin-verheerlijkende gasten te zien zijn op het diner waar ook Thierry Baudet en Lidewij de Vos aanwezig waren. De partijwoordvoering reageerde nonchalant dat iedereen een kaartje kon kopen en dat zij geen taalpolitie willen spelen.

Gezamenlijke verklaring over de Amsterdamse kandidatenlijst van Forum voor Democratie

Amsterdam, 9 februari 2026. Vandaag verklaren wij gezamenlijk om Forum voor Democratie (FvD) Amsterdam uit te sluiten en roepen wij op tot niet normaliseren van de partij. Deze beslissing volgt op recente berichtgeving over de samenstelling van de FvD-kandidatenlijst in Amsterdam, in combinatie met bredere zorgen over structurele racistische, antisemitische en antidemocratische uitingen en netwerken binnen FvD.

>>

Brabants Dagblad
4u ·

De VVD in Oisterwijk is glashelder: samenwerken met Forum voor Democratie (FVD) in een coalitie gaat niet gebeuren.

BD.NL

D66 en VVD keren zich tegen FVD in Oisterwijk: 'Waarden bijna onverenigbaar'

Yvonne de Vries, Xander Leuven en 286 anderen

866 opmerkingen 23 keer gedeeld

Rinus Jansen
@rinusredpill

Let goed op hoe dit werkt: onder het mom van een 'waarschuwing' wordt hier pure politieke intimidatie bedreven. Een journalist die jonge mensen bang maakt voor hun carrière vanwege hun mening, vergiftigt het democratisch debat. Laat je nooit de mond snoeren door dit soort frames.

> **Chris Aalberts** @ChrisAalberts · 9 feb.
> Zou ze nou echt niet snappen dat ze haar hele leven last houdt van dit filmpje? In Utrecht is de kans dat ze hier een baantje aan overhoudt nog superklein ook. #kuch #FvD
>
> > **FVD Utrecht** @FVD_gem_utrecht · 7 feb.
> > FVD Utrecht is, zo blijkt uit berichtgeving in het AD, door @D66Utrecht uitgesloten. Onze fractie neemt met zorg kennis van deze, voor D66 helaas kenmerkende, ondemocratische stap. In een gezonde democratie sluit men niet uit, maar gaat men het debat aan.
> >
> >
> >

9:35 a.m. · 9 feb. 2026 · **10,7K** Weergaven

27 85 452 12

Erick Overveen
@overveenerick

Ik ben nogal blasé geworden, maar hier schrik ik oprecht van. Wat jullie presenteren als 'satire' is niets minder dan pure ontmenselijking.

Lidewij de Vos afbeelden met een ketting van 'levende ratten' om haar nek: dat is exact de iconografie die de nazi's gebruikten om Joden te ontmenselijken. Exact de visuele retoriek die op uitroeiing en genocide aanstuurt: de voorstelling van mensen als ongedierte dat uitgeroeid moet worden. Dit is Stürmer-esthetiek in een progressief jasje. Maar blijkbaar is dat een jasje dat jullie past.

Heb vanochtend na vijftien jaar met pijn in mijn hart mijn abonnement opgezegd. Want ik hield van de Groene. Oprecht. Ondanks dat onze denkbeelden al een flinke poos niet meer overeenstemden. En dit is definitief: ik zal nooit meer een letter voor jullie schrijven.

#GroeneAmsterdammer #Forum #LidewijdeVos #breaking #satire #viral #triest

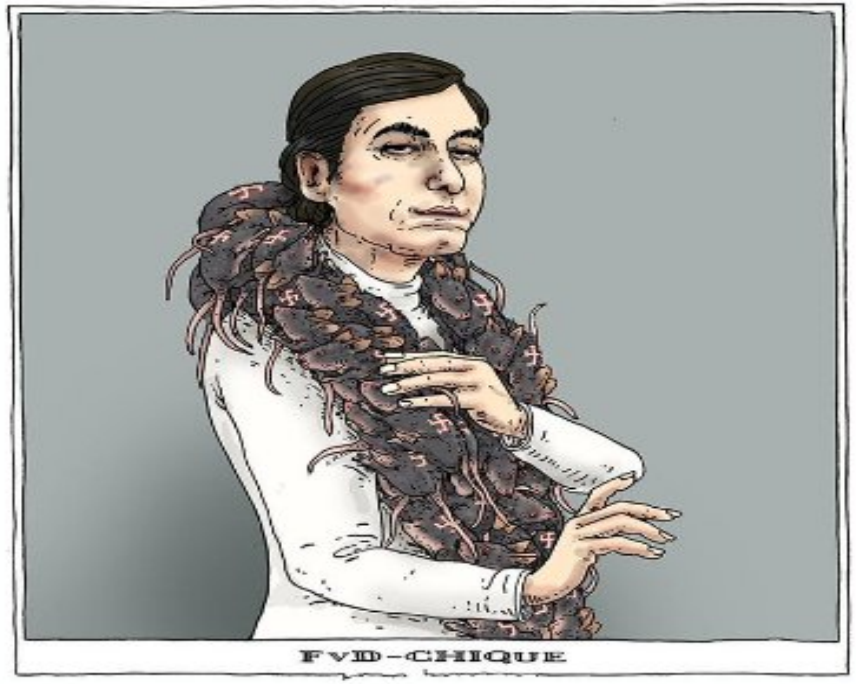

12:24 p.m. · 10 feb. 2026 · **21,5K** Weergaven

Menu BNNVARA

Joop Volgen

Overzicht Actueel Opinies Cartoons Kijk nou

Michel Mulder

Zojuist •

De bagger kent ondertussen geen ondergrens meer.

FVD slaat terug na doodsbedreiging en nazi-cartoons: Van Houwelingen eist opheldering over ambtenaar

POLITIEK • 12 FEB , 10:30

Portrait Factory / De Dagelijkse Standaard

De grens is bereikt. Sterker nog, de grens is met voeten getreden, bespuugd en in de fik gestoken door de linkse elite en hun media-trawanten. Terwijl kranten als *De Telegraaf*, *De Groene Amsterdammer* en omroepen als BNNVARA over elkaar heen buitelen om FVD-leider Lidewij de Vos als nazi af te schilderen, voelen ambtenaren zich vrij om op te roepen tot de lynchpartij van een 19-jarig meisje. Maar FVD laat dit niet over zijn kant gaan. Kamerlid Pepijn van Houwelingen komt in actie en stelt keiharde Kamervragen aan de minister van Binnenlandse Zaken.

Het is een gecoördineerde aanval. Van Houwelingen legt op X haarfijn de link tussen de hetze in de media en het geweld op straat (of online). "Cartoons in de Telegraaf, Groene & BNNVARA beelden onze lijsttrekker af in een bruinhemd", schrijft hij.

Mike Benz
@MikeBenzCyber

Abonneren

I want you to listen to me when I tell you the EU Digital Censorship Act was co-designed, in the United States, by Democrats and NeverTrump Republicans, explicitly as a legal crowbar to force global censorship of populist movements and governments on both sides of the Atlantic.

Post vertalen

European Commission @EU_Commission · 6 feb.

Online platforms offer a lot of benefits, which our citizens can best enjoy when we mitigate certain risks.

Think of addictive features, harmful content, and risks to our children, consumers, democracies and electoral processes....

5:33 p.m. · 6 feb. 2026 · **328,2K** Weergaven

European Democrats @democrats_eu Feb 8

Now it's official. To enter the United States with an ESTA, travellers must hand over all their social media from the last five years. Not a rumour. An official rule. This matters even more as the US prepares to host the next Football World Cup, welcoming athletes, supporters and families from across the globe. Security and safety are essential — but so are serenity, trust and individual freedoms. And this comes from the same political voices lecturing Europe on free speech. JD Vance warned us about censorship here, while endorsing indiscriminate digital scrutiny there. When the "Land of the Free" starts vetting opinions, hypocrisy is clear — and liberties long admired worldwide are put at risk.

Mike Benz @MikeBenzCyber

Abonneren

Did you know the Biden State Dept and Spain signed a joint agreement to "combat disinformation" together? Spain just announced a giant crackdown on X & massive new censorship push. Will the Trump State Dept publish the contents of this secret MOU that Blinken struck with Spain?

Post vertalen

Raza Ahmad Rumi @Razarumi · 3 feb.

#Spain cracks down on #BigTech (PM Sánchez):
- Execs personally liable for platform violations
- Algorithmic amplification of illegal content criminalized
- Hate & polarization tracking system introduced
- Social media banned for under-16s ...

Meer weergeven

TECH GAMING NEWS

Discord will require a face scan or ID for full access next month / Beginning in March, all accounts will have a 'teen-appropriate experience by default.'

by Stevie Bonifield
Feb 9, 2026 at 9:01 AM EST

70 Comments (All New)

De oude hoed

GEO POLITICS PRIME

were with EPSTEIN's body and had secured the scene. [redacted] remained with COs [redacted] and [redacted] until personnel from the Office of Chief Medical Examiner (OCME) arrived to transport EPSTEIN to their facility. Due to the large news media presence outside the MCC, a male OCME official called and said he would be arriving at the loading dock with a black vehicle. In order to thwart the media, [redacted], [redacted], and [redacted] used boxes and sheets to create what appeared to be a human body, which was put into the white OCME vehicle which the press followed, allowing the black vehicle to depart unnoticed with EPSTEIN's body.

were with EPSTEIN's body and had secured the scene. [redacted] remained with COs [redacted] and [redacted] until personnel from the Office of Chief Medical Examiner (OCME) arrived to transport EPSTEIN to their facility. Due to the large news media presence outside the MCC, a male OCME official called and said he would be arriving at the loading dock with a black vehicle. In orde to thwart the media, [redacted], [redacted], and [redacted] used boxes and sheets to create what appeared to be a human body, which was put into the white OCME vehicle which the press followed, allowing the black vehicle to depart unnoticed with EPSTEIN's body.

tier, which houses approximately fifteen inmates.

The only time [redacted] saw the COs who were on watch during EPSTEIN's suicide was at some point on Saturday, August 10, 2019, when CO [redacted] was standing outside the lieutenants' office and appeared to be in a daze. [redacted] knew Lieutenant [redacted] conducted two welfare checks on employees that did not report to work on August 12, 2019; COs [redacted] and [redacted]. These welfare checks are typically generated by the warden.

[redacted] observed that things are done differently at MCC than other BoP facilities at which [redacted] has worked. [redacted] believes that, because MCC

Richard
@ricwe123

Did you know the Soros foundation distributed identical instruction leaflets to protesters in both the 2014 Maidan Square uprising in Kiev and the 2011 Tahrir Square unrest in Cairo.

The only difference?

One was in Ukrainian, the other in Arabic.
Same playbook, different battleground..

Post vertalen

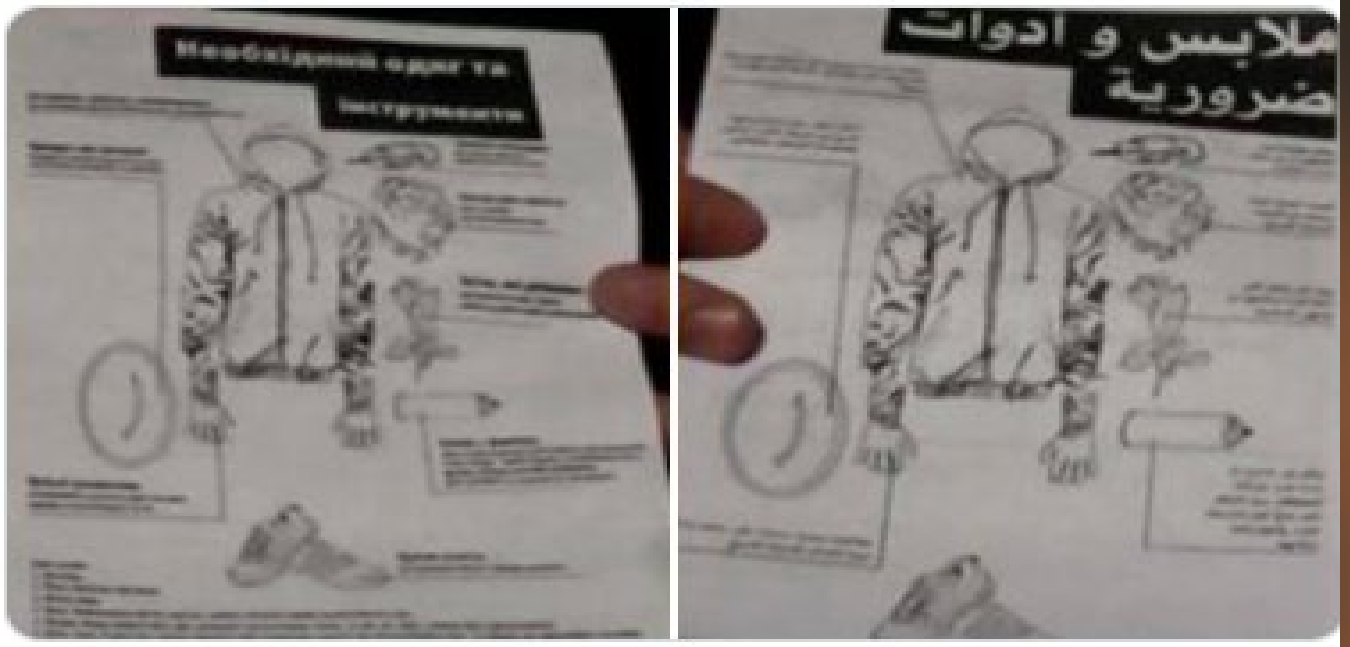

7:17 p.m. · 5 feb. 2026 · **77,1K** Weergaven

85 2K 5K 863

Richard Werner
@scientificecon

BREAKING: The Epstein documents suggest that Maduro (& Bolsonaro) is a fellow agent (CIA/M.), and hence his "capture" by the US would have been an operation to extract this US asset safely as he was loosing his grip on power in Venezuela. He thus will soon exonerate US action in the trial, while staying safely in US or witness protection location.
Here is Epstein enquiring in his circle about the situation in Venezuela in 2013, when President Chavez had the mysterious turbo cancer. He was told his associate Maduro was likely to succeed. Thus his contact was "optimistic".
justice.gov/epstein/files/...
Here is Epstein in messages talking about "your boy Bolsonaro and Maduro" in 2019.
justice.gov/epstein/files/...
Epstein investment advice to Steve Bannon: Only listen to Jews. Key tips in 2014: Apple in the US. Maduro play in Venezuela.
justice.gov/epstein/files/...
Post vertalen

5:11 p.m. · 8 feb. 2026 · **230,5K** Weergaven

9 februari 2026
2025-0036663

Summ-IT

Hieronder treft u de over u verwerkte politiegegevens die verwerkt zijn op grond van artikel 9 en 10 van de Wpg en zijn vastgelegd in Summ-it. Summ-IT is het landelijke opsporingssysteem voor de gehele recherche en intelligence. Het ondersteunt het werkproces van een rechercheonderzoek. Het onderzoeks- en procesdossier wordt in Summ-IT gemaakt. Ook treffen we in Summ-it zogeheten 'verzamelbakken'. Een verzamelbak is een opslaglocatie voor thematische informatie, zoals vuurwapens. Deze informatie kan gebruikt worden ten behoeve van een opsporingsonderzoek.

- *Volledig afgewezen onderzoek*

Onderzoeksnummer	DHRAA24006
U bent in dit onderzoek aangemerkt als verdachte. Het betreft een onderzoek naar doxing van een officier van justitie middels sociale media. Op grond van artikel 27, lid b, van de Wet politiegegevens (Wpg) wordt de inzage volledig afgewezen, ter vermijding van nadelige gevolgen voor de voorkoming, opsporing, het onderzoek en de vervolging van strafbare feiten, dan wel de tenuitvoerlegging van straffen.	

- *Deels afgewezen onderzoek*

Onderzoeksnummer	ADNBA15010
U komt in dit onderzoek voor als betrokkene. Het onderzoek betreft een verzamelonderzoek/bak naar (mogelijke) signalen van radicalisering, extremisme en/of terrorisme met als doel beeldvorming om tijdig extremistische en/of terroristische incidenten te voorkomen. Op grond van artikel 27, lid b, van de Wet politiegegevens (Wpg) wordt de inzage deels afgewezen, ter vermijding van nadelige gevolgen voor de voorkoming, opsporing, het onderzoek en de vervolging van strafbare feiten, dan wel de tenuitvoerlegging van straffen.	

Evenredigheid en noodzakelijkheid van de beperking

De wet vereist dat een afwijzing van een inzageverzoek niet verder gaat dan strikt noodzakelijk. Ik heb onderzocht of gedeeltelijke inzage of (door middel van) anonimisering van politiegegevens een haalbare optie is. Echter, zelfs bij anonimisering kunnen bepaalde gegevens in het lopend onderzoek worden blootgesteld en/of derden worden geïdentificeerd.

Uw recht op inzage is erkend en wordt voor zover mogelijk gehonoreerd. De beperking is uitsluitend toegepast waar de openbaarmaking van gegevens het belang van opsporing, vervolging of derdenrechten onevenredig zou schaden.

Inzage in bepaalde onderdelen van het dossier zou ertoe leiden dat u inzicht krijgt in de wijze waarop de politie informatie verzamelt, analyseert en inzet bij opsporing en handhaving. Daarmee zou u kunnen anticiperen op politieoptreden of toekomstige onderzoeken, wat nadelige gevolgen kan hebben voor de opsporing, vervolging en handhaving van strafbare feiten. Om die reden acht ik het belang van de politie bij het beschermen van haar informatiepositie en operationele positie zwaarder wegen dan uw belang bij inzage. Uw verzoek wordt daarom gedeeltelijk afgewezen op grond van artikel 27, eerste lid, onder b, van de Wpg. Voor de overige gegevens waarvoor geen belemmering geldt, wordt inzage verleend.

- *Volledig afgewezen onderzoek*

Onderzoeksnummer	DHRAA24006

U bent in dit onderzoek aangemerkt als verdachte. Het betreft een onderzoek naar doxing van een officier va justitie middels sociale media. Op grond van artikel 27, lid b, van de Wet politiegegevens (Wpg) wordt de inzage volledig afgewezen, ter vermijding van nadelige gevolgen voor de voorkoming, opsporing, het onderzoek en de vervolging van strafbare feiten, dan wel de tenuitvoerlegging van straffen.

- *Deels afgewezen onderzoek*

Onderzoeksnummer	ADNBA15010
U komt in dit onderzoek voor als betrokkene. Het onderzoek betreft een verzamelonderzoek/bak naar (mogelijke) signalen van radicalisering, extremisme en/of terrorisme met als doel beeldvorming om tijdig extremistische en/of terroristische incidenten te voorkomen. Op grond van artikel 27, lid b, van de Wet politiegegevens (Wpg) wordt de inzage deels afgewezen, ter vermijding van nadelige gevolgen voor de voorkoming, opsporing, het onderzoek en de vervolging van strafbare feiten, dan wel de tenuitvoerlegging van straffen.	

INTERNATIONAAL

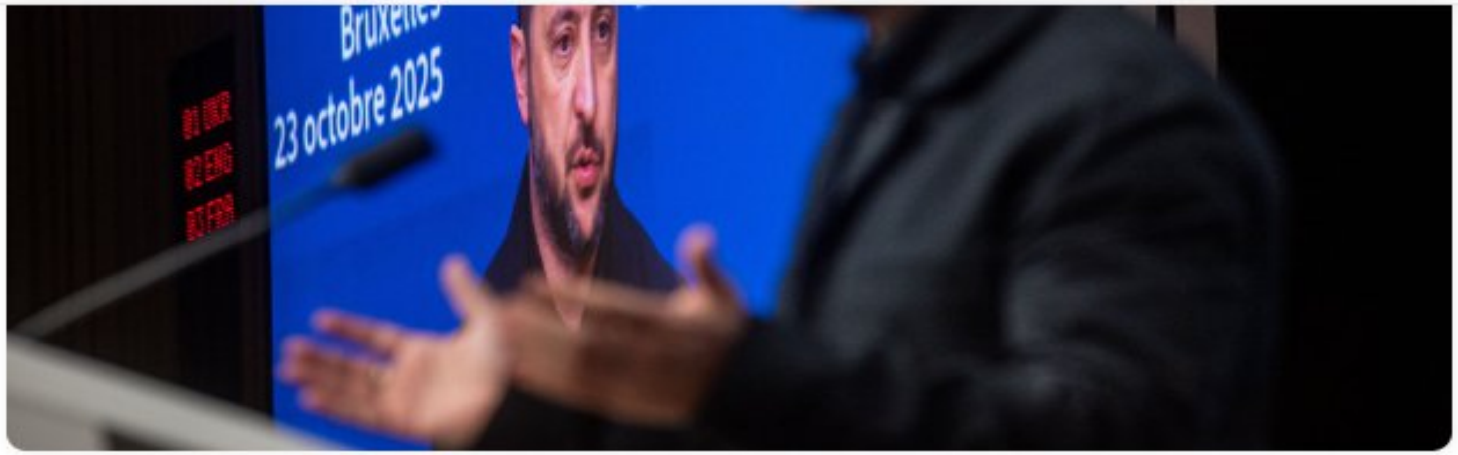

Veiligheid

Europees Parlement stemt in met lening 90 miljard voor Oekraïne

Redactie • 11 februari 2026 13:45

Het Europees Parlement heeft met een ruime meerderheid ingestemd met een EU-lening van 90 miljard euro voor Oekraïne voor 2026 en 2027. In een spoedprocedure stemden 458 Europarlementariërs voor en 140 tegen.

Van de 90 miljard euro is 60 miljard euro bestemd voor de aankoop van defensiematerieel en 30 miljard voor begrotingssteun. Oekraïne heeft het geld in april nodig.

Voorzitter Ursula von der Leyen van de Europese Commissie reageerde verheugd op het besluit. "De moed van Oekraïne is onwrikbaar. En dat geldt ook voor de vastberadenheid van Europa om aan hun zijde te staan. Vandaag en morgen. Omdat een sterk Oekraïne heel Europa veiliger maakt", schrijft ze op X.

Hillary Clinton @HillaryClinton · 39m

For six months, we engaged Republicans on the Oversight Committee in good faith. We told them what we know, under oath.

They ignored all of it. They moved the goalposts and turned accountability into an exercise in distraction.

1 424 2.1K 33K

Hillary Clinton
@HillaryClinton

So let's stop the games.

If you want this fight, @RepJamesComer, let's have it—in public.

You love to talk about transparency. There's nothing more transparent than a public hearing, cameras on.

We will be there.

5:57 AM · Feb 5, 2026 · **57.6K** Views

Bill Clinton did not show up.
@GOPoversight
mmittee · Volgen
e's above the law and refused to show for his deposition today.... Meer weergeven

Labour

Labour minister ordered investigation of journalists looking into pro-Starmer thinktank

Exclusive: Material gathered was personally given to Josh Simons when director of pro-Starmer thinktank, say sources

Henry Dyer, Jamie Grierson *and* Kiran Stacey

Fri 6 Feb 2026 22.27 CET

Share

Add the Guardian on Google

A Labour minister commissioned and reviewed a report in 2023 on journalists investigating the thinktank that would help propel Keir Starmer to power, the Guardian has learned.

The research was paid for and subsequently reviewed by Josh Simons, now a minister in the Cabinet Office, when he was director of Labour Together, according to sources and documents seen by the Guardian.

Simons is close to the prime minister's chief of staff, Morgan McSweeney, who had previously run Labour Together and whose own role in the operation to gather material on journalists is under scrutiny.

Jeffrey Epstein case

Jagland is being investigated for serious corruption

Thorbjørn Jagland. Stock image. Photo: Berit Roald/NTB/TT

Thorbjørn Jagland, former prime minister and foreign minister of Norway, is suspected of gross corruption linked to the Epstein files.

TT-NTB
Published 05/02/2026

"We believe it is reasonable to investigate, as he held positions such as the chairmanship of the Nobel Committee and the Secretary General of the Council of Europe during periods covered by the published documents", says Ecocrime Authority head Pål K Lønseth in a comment.

Abonneer voor €0,99/week

De Amerikaanse speciale gezant Steve Witkoff. © ANP

LIVE | VS kondigen enkele uren na afloop onderhandelingen extra sancties aan tegen Iran

Iran en de Verenigde Staten hebben vrijdag onderhandeld in Oman. Washington kondigde enkele uren na de onderhandelingen nieuwe sancties voor Teheran aan. Volg de laatste ontwikkelingen in ons liveblog.

1 uur geleden

RTL Nieuws

Cuba waarschuwt voor brandstoftekort vliegtuigen binnen 24 uur

RTL Nieuws / ANP · Gisteren · Aangepast: Gisteren

De Cubaanse regering heeft de buitenlandse luchtvaartmaatschappijen gewaarschuwd dat het land binnen 24 uur zonder brandstof voor vliegtuigen zit. Dat meldt het Spaanse persbureau EFE.

Archieffoto

De regering in Havana wijt het tekort aan 'de Amerikaanse agressie' tegen de export van olie naar Cuba. De Amerikaanse president Donald Trump heeft landen die olie naar Cuba exporteren gedreigd met importheffingen. Hij beschouwt het land als een bedreiging voor de Amerikaanse veiligheid.

Een maand lang

Luchtvaartmaatschappijen hebben nog niet aangegeven wat ze zullen doen na de bekendmaking van de Cubaanse regering. Een anonieme functionaris van een Europese luchtvaartmaatschappij zei tegen AFP dat de maatregel een maand zal duren.

Visegrád 24
@visegrad24

Abonneren

BREAKING:

The Law Commission of the French Parliament has adopted a bill that will grant the right to vote and stand for election in municipal elections to non-EU foreign nationals residing in France

The French Parliament will now vote on it on Feb. 12th

Post vertalen

Van **LCP**

8:43 p.m. · 5 feb. 2026 · **467,1K** Weergaven

Greece introduces 10-year sentences for NGO activists who facilitate the entry of migrants

February 5, 2026

AUDIO SUMMARY (GENERATED BY AI)

00:00 00:41

Athens (EFE).- The Greek Parliament approved this Thursday a controversial law that introduces sentences of at least 10 years in prison for members of NGOs that facilitate the illegal entry of immigrants, and limits public financing of these organizations.

The legislation was approved with the votes of deputies from the ruling New Democracy (ND), the party of the conservative Prime Minister Kyriakos Mitsotakis, while all left-wing opposition parties voted against.

The new law contemplates **punish with at least 10 years in prison and fines of 50,000 euros** or more to any individual who «for profit or by profession or who is a member of an NGO» facilitates the illegal entry of immigrants into Greek territory.

«If the trafficker, this murderer who has kidnapped and transported immigrants, is registered with an NGO in the national registry, more severe sanctions will be imposed», Greek Migration Minister Thanos Plevris said during the debate prior to the vote.

«Someone paid by the ministry to direct ministerial programs has a greater responsibility and should have a much stricter framework», the conservative politician added.

The reform also provides that, only if a member of an NGO is charged - not convicted - for said crime, the State will be able to remove the organization from the NGO Registry of the Ministry of Migration, an essential requirement for these civil society groups can take any action in Greek territory.

Rejection of left-wing opposition groups

Mercedes S 680 Guard

Ein neuer Dienstwagen für den Kanzler

Kugelsicher, 612 PS stark und mit V12: Der neue Mercedes S 680 Guard ist der rollende Schutzbunker

Foto: Mercedes-Benz AG

Bild

Hey_

BILD › Politik › Inland › SPD-Vorschlag: Mehr Zuwanderer sollen Wi

SPD-Vorschlag

Mehr Zuwanderer sollen Wirtschaft retten

Schweigen zu Berlin

Bundeskanzler Merz sorgt sich um Stromversorgung – in der Ukraine

Zum Anschlag auf die Stromversorgung in Berlin schweigt der Bundeskanzler beharrlich. Am Wochenende schrieb Merz dann doch einen Brief, in dem er „Angriffe auf die Energieversorgung" beklagt. Dabei bezog er sich allerdings auf den Krieg in der Ukraine.

Von Redaktion

Vertaald uit het Spaans door Google

🇪🇸🇲🇦 | Marokko heeft de mobiele telefoon van Sánchez geïnfecteerd tijdens een reis naar Ceuta in mei 2021.

Rabat maakte van een bezoek aan Marlaska gebruik om de Pegasus-software op zijn telefoon te installeren, aldus een exclusief bericht van TO.

12 feb. 26 om 11:01 · **79,9K** Weergaven

radiofmpositiva • Follow
Original audio

radiofmpositiva 🔥 Se incendió un tren con más de 120 pasajeros en Córdoba

Momentos de tensión se vivieron este lunes en una formación del Tren de las Sierras que viajaba desde Cosquín hacia Córdoba.

El incendio se desató a la altura de la estación La Calera, lo que obligó a evacuar de urgencia a más de 120 pasajeros.

🚋 No hubo heridos de gravedad
👧 Una nena fue asistida por inhalación de humo
🕵️ Las causas del siniestro están bajo investigación

🗣️ "Fue una desgracia con mucha suerte. El fuego no paraba", relató uno de los pasajeros tras la evacuación.

📻 FM 90.9 en Corrientes
🎧 Escuchá la radio: www.fmpositivacorrientes.com

👉 ¡Seguinos en redes!
📌 Instagram: @radiofmpositiva
📌 Facebook: @radiofmpositiva90.9
📌 X: @fmpositiva1

2d See translation

For you

2,775 likes
2 days ago

La Resentida
@LaResentid42682

Volgen

Begoña Gómez, the wife of the President of Spain, is charged with five crimes. The judge has confiscated her passport as a precautionary measure, but Sánchez's wife refuses to hand it over. In any decent country, she would already be under arrest.

Post vertalen

11 feb. 26 om 22:33 · **54,6K** Weergaven

1.992 Reposts **53** Geciteerd **5.310** Vind-ik-leuks

LA BANDERA

El gobierno de Sánchez revisa las ayudas por el COVID y exige devoluciones a miles de autónomos seis años después

864

283

Übersetzen in
Niederländisch
Übersetzen
Mehr

DEMOGRAFÍA >

España supera por primera vez los 10 millones de habitantes nacidos en el extranjero

Las principales nacionalidades de los inmigrantes fueron la colombiana, la marroquí y la venezolana

JURIDISCH

Man die weigerde te pinnen in Arnhemse bioscoop wint slag in juridische strijd

Door onze nieuwsredactie

11 feb 2026 om 12:05
Update: 2 uur geleden

2.1K reacties | Delen

Een Arnhemmer die met cash wilde betalen bij een pin-only bioscoop heeft een stap gewonnen in een juridische strijd. De Raad van State (RvS) oordeelt dat de Autoriteit Persoonsgegevens beter moet beargumenteren waarom de bioscoop geen contante betalingen hoeft aan te nemen.

De spanningen begonnen toen het Arnhemse Focus Filmtheater sinds een verhuizing in 2018 alleen nog maar pinbetalingen aannam. Het idee erachter is dat de medewerkers, die veelal op vrijwillige basis werken, veiliger zijn zonder contant geld in het pand.

Maar privacy-activist Michiel Jonker stelt dat het mogelijk zou moeten zijn om anoniem een kaartje te kunnen kopen. Bij een pintransactie worden namelijk iemands gegevens verwerkt. Hij vindt het beleid van de bioscoop in strijd met de Algemene Verordening Gegevensbescherming (AVG). Daarom stapte hij in 2018 naar de Autoriteit Persoonsgegevens (AP).

Lucas Bergkamp
@lucasbergkamp

Deze paragraaf verraadt dat de Rechtbank Den Haag die Bonaire heeft gered, geen idee heeft waar die zaak over ging. Een leerling van een middelbare school met fysica of biologie in zijn pakket zou dat beter kunnen.

10.8.2. In klimaatzaken ligt dat anders. Er is niet maar één duidelijke bron die de schade veroorzaakt; schade door klimaatverandering ontstaat namelijk doordat broeikasgassen uit veel verschillende bronnen zich opstapelen in de omgeving, waar ze vervolgens als opgestapeld geheel veranderingen teweegbrengen. Veel van die bronnen stoten zelfstandig bezien ook geen voor de mens direct schadelijke hoeveelheden aan broeikasgassen uit; de schadelijke gevolgen ontstaan door de opstapeling van broeikasgassen in de omgeving en de complexe keten van reacties die dan plaatsvindt. De complexiteit van die keten van reacties maakt het onvoorspelbaar welke reacties precies waar en wanneer zullen plaatsvinden, hoe heftig de reacties zullen uitpakken, en dus ook wie daardoor geraakt zullen worden.168

11:08 p.m. · 6 feb. 2026 · **19,3K** Weergaven

Geachte heer/mevrouw,

Bovengenoemde zaak zal naar verwachting op een zitting van de Afdeling bestuursrechtspraak worden behandeld. Op dit moment kan nog geen indicatie worden gegeven van een zittingsdatum. Door de werkvoorraad van de Afdeling kan een zitting nog geruime tijd op zich laten wachten.

Verhinderdata

Het is mogelijk om data door te geven van de dagen waarop u bent verhinderd, of de partij voor wie u optreedt is verhinderd voor de behandeling van de zaak op een zitting. De Afdeling verzoekt u om de verhinderdata uiterlijk binnen twee weken na de datum van deze brief door te geven. U kunt het overzicht van mogelijke verhinderdata in de loop van de tijd actualiseren wanneer dat nodig is. Dit kan niet telefonisch, u moet dit schriftelijk of digitaal doen.

Als de verhinderdata steeds op tijd worden doorgegeven, probeert de Afdeling hier zo veel mogelijk rekening mee te houden. Daarbij geldt logischerwijs dat hoe minder verhinderingen u opgeeft, hoe meer mogelijkheden er zijn om een zittingsdatum te bepalen waarbij rekening kan worden gehouden met opgegeven verhinderingen.

OM seponeert de zaken tegen twee personen in onderzoek naar terroristisch netwerk in Friesland

Nieuwsbericht | 09-02-2026 | 16:00

Het Openbaar Ministerie (OM) in Noord-Nederland heeft de strafzaken tegen twee personen geseponeerd. De man uit Waddinxveen en de vrouw uit Ommen waren op 11 juni 2025 aangehouden in een onderzoek naar een crimineel netwerk dat volgens het OM gericht is op het plegen van diverse terroristische misdrijven vanuit het anti-institutioneel gedachtengoed.

De man werd kort na zijn aanhouding al in vrijheid gesteld door de rechter-commissaris. De vrouw zat vijftien dagen in voorarrest, waarna het OM besloot dit voorarrest niet te willen verlengen. Uit het onderzoek is onvoldoende gebleken dat beiden onderdeel zijn van het - in de ogen van het OM - terroristische netwerk in Friesland.

In deze zaak zitten nog zes personen in voorlopige hechtenis. Twee andere personen zijn nog steeds verdachte, maar zitten niet vast. De volgende openbare zitting in deze zaak vindt plaats op 20 februari 2026 in de rechtbank in Leeuwarden.

Politie:agent zat fout met schop

Een politieagent die vorige week bij een aanhouding in Utrecht een vrouw schopte,ging te ver.Dat zegt de politie na onderzoek door een onafhankelijke commissie.Ook de inzet van de wapenstok was niet iedere keer gepast.

Vorige week maandag gebruikte een agent geweld tegen twee vrouwen in de buurt van het station.Beelden hiervan kregen online miljoenen views.De politie zegt dat de aanhouding terecht was,maar dat bepaalde dingen anders hadden gemoeten.

De politieleiding gaat met de agent in gesprek.De man en zijn gezin zitten nu ondergedoken na ernstige bedreigingen. Privégegevens van de man werden gedeeld op sociale media.

← Post

Politie Eenheid Den Haag
@POL_DenHaag

In een onderzoek naar terrorisme hebben we vandaag door heel Nederland 15 aanhoudingen verricht. De verdachten zouden onder meer op TikTok hebben geprobeerd anderen aan te sporen om terroristische misdrijven te plegen. Lees meer via:

politie.nl
Aanhoudingen in verband met opruiing tot terrorisme op s...
In een onderzoek naar terrorisme zijn dinsdag 10 februari 15 arrestaties verricht. De verdachten werden op verschillen...

1:20 p.m. · 10 feb. 2026 · **4.300** Weergaven

de Correspondent

Je krijgt dit verhaal cadeau van
Tom Lash, Correspondent Overheid

Word ook lid >

06.02.26 Analyse 15-20 min

Geen crimineel, geen terrorist, toch geschaduwd: zo volgt de politie vreedzame activisten

Tom Lash
Correspondent Overheid

NIEUWS

Michael Ruperti stopt als advocaat na schorsing vanwege telefoontje zaak-Ali B.

Michael Ruperti, voormalig advocaat van onder anderen Ridouan T., gaat stoppen als strafpleiter. Dat zegt hij in reactie op een negatief oordeel in een tuchtzaak. Maandag werd hij vier weken geschorst, vanwege zijn handelen in een zaak tegen rapper Ali B.

Advocaat Michael Ruperti. ANP / ANP

Menno van Dongen
is politie- en justitieverslaggever van de Volkskrant.

10 februari 2026, 13:11

Bewaren Delen

Volgens het Hof van Discipline heeft Ruperti in de zaak van Ali B., waarin hij officieel geen rol had, 'op intimiderende wijze de druk op een slachtoffer/getuige opgevoerd' en probeerde hij te zorgen dat zij haar belastende verklaring zou intrekken. Dat wordt 'volstrekt ontoelaatbaar' genoemd.

MEDISCH

RIVM constateert griepepidemie

Het RIVM heeft vastgesteld dat er een griepepidemie heerst in Nederland.Per 100.000 mensen bezochten afgelopen week 59 mensen de huisarts met griepachtige klachten;vorige week waren het er 51.

Het RIVM spreekt van een griepepidemie als twee weken op rij een grenswaarde wordt overschreden.Die is voor dit jaar vastgesteld op 46 per 100.000.Bij het bepalen van de grenswaarde spelen vele factoren een rol,zegt het RIVM.Verder telt mee hoe vaak het griepvirus wordt aangetroffen in afgenomen monsters.

De epidemie leidt op sommige plekken tot problemen.Zo stelde het ziekenhuis in Dordrecht enkele geplande operaties uit omdat er veel grieppatiënten zijn.

Multiorgan Outcomes Following COVID-19 Vaccine vs Infection: 30M Analysis

Eman A. Toraih, Dara Bruce, Mohammad H. Hussein, Hani Aiash, Stephen J. Thomas

doi: https://doi.org/10.64898/2026.01.30.25343064

This article is a preprint and has not been peer-reviewed [what does this mean?]. It reports new medical research that has yet to be evaluated and so should *not* be used to guide clinical practice.

Results Among 30.3 million individuals, infection was associated with a 4.5-fold increased mortality in males and 4.0-fold in females ($p<0.001$) as well as marked increases in myocarditis, myocardial infarction, and pulmonary embolism. Inflammatory cardiac complications occurred four times more often after infection than vaccination. Vaccination alone conferred a 76% reduction in major adverse cardiovascular events (MACE) in males and 69% in females, with no detectable cardiovascular toxicity. Post-infection vaccination provided an additional 36–38% MACE reduction, though males with hybrid immunity had a late increased risk of pericarditis. Completing the two-dose vaccine series maximally reduced mortality (by 77%) and myocarditis (by 62%) versus single dosing; further doses gave minimal additional benefit but sustained the benefit of the primary vaccination series. Females had higher infection-linked myocarditis risk despite lower mortality.

Conclusions SARS-CoV-2 infection confers substantially greater and sustained cardiovascular and cerebrovascular risk than mRNA vaccination, confirming a highly favorable benefit-risk profile for vaccination. These findings support extended cardiovascular surveillance after infection and targeted, risk-based vaccination strategies.

https://www.medrxiv.org/content/10.64898/2026.01.30.25343064v1.full

2.2 Study population and cohort definitions

Eligible individuals had documented biological sex, known race, and a minimum of two healthcare encounters between December 2020 and December 2024. COVID-19 infection was defined by positive PCR/antigen testing or ICD-10 codes (U07·1, U07·2). Vaccination status was ascertained from electronic health records, state immunization registries, and pharmacy databases. We excluded patients with clinical trial enrollment; chromosomal abnormalities; major congenital heart disease; baseline known cardiovascular or cerebrovascular disease; active/recent malignancy (<12 months); recent substance use disorders (<3 months); body mass index ≥40 kg/m^2; Eastern Cooperative Oncology Group (ECOG) performance status ≥2; recent live vaccine receipt (<3 months); influenza infection or vaccination (<12 months); chronic hepatitis B or C; HIV; tuberculosis; or prior non-Pfizer COVID-19 vaccination (**Table S1**).

Patients were stratified into four mutually exclusive cohorts: (1) Naive—no documented infection or vaccination; (2) Infected/unvaccinated—documented infection without subsequent vaccination; (3) Vaccinated only—BNT162b2 (Pfizer-BioNTech) vaccination without prior or subsequent documented infection; (4) Infected/vaccinated (hybrid immunity)—documented infection followed by vaccination ≥14 days post-recovery. The index date was defined as the first positive test (Group 2), first vaccine dose (Groups 3 and 4), or a randomly assigned matched date (Group 1).

- Groep 5? vaccinatie daarna infectie zie groep 2

2.4 Statistical analysis

The primary analyses consisted of four pairwise comparisons: (1) infected, unvaccinated versus naive controls; (2) vaccinated-only versus controls; (3) infected, vaccinated versus infected, unvaccinated; and (4) vaccinated-only versus infected, unvaccinated. All analyses were stratified by biological sex. Propensity score matching was not undertaken due to the large cohort size (>30 million individuals). Simultaneous stratification by age and sex was precluded by small numbers of outcomes per subgroup, which prevented reliable age-stratified analyses. Secondary analyses evaluated the impact of vaccine dosing regimens, specifically comparing outcomes among recipients of a complete two-dose primary series versus a single dose, and among those receiving one versus multiple (monovalent or bivalent booster) doses.

Paar 5? - vaccinated only verses infected plus vaccination (voor en na)

Moderna
@moderna_tx

Today we announced that the U.S. Food and Drug Administration's (FDA) Center for Biologics Evaluation and Research (CBER) has notified Moderna that it will not initiate a review of the biologics license application (BLA) for our investigational influenza vaccine, mRNA-1010, and has issued a Refusal-to-File letter.

NOS Nieuws • Vandaag, 00:43

Zanger rockband 3 Doors Down Brad Arnold (47) overleden

De zanger van de Amerikaanse rockband 3 Doors Down, Brad Arnold, is op 47-jarige leeftijd overleden. Dat heeft de band bekendgemaakt op Instagram. Arnold overleed aan de gevolgen van kanker. "Met zijn geliefde vrouw Jennifer en zijn familie aan zijn zijde is hij vredig in zijn slaap heengegaan", schrijft de band.

Een lege kraam... haringman Tom overleden

Geen haringen, geen paling en geen makreel op de kraam van Tom en Hans op de Zaandamse markt vandaag. Wel bloemen. En een foto van haringman Tom – voluit Johan Tobias Alexander Mönch – die vorige week overleed: 1962 † 2026.

Tom werd maar 63 jaar en overleed onverwacht. Naast de bloemen van de overburen van vishandel De Graaf & Roos, de andere marktmensen en de gemeente ook een

Eric (42) overleden na jarenlange strijd tegen coronaprikschade

ACHTERGRONDEN

6 FEBRUARI 2026 3 MINUTEN MARIT NUBÉ

De Amerikaan Eric Hauser is op 42-jarige leeftijd overleden na een langdurige en ernstige ziekte. Volgens zijn partner Eva Vracar leed hij aan een zware vorm van myalgische encefalomyelitis (ME), die zich ontwikkelde na de coronavaccinatie

Folkert Brouwers · 2nd
Directeur Bedrijf & Gebouwen van Ziekenhuis Nij Smellinghe
1d · Edited ·

+ Follow ···

Onze harten zijn gebroken.
Geheel onverwacht, is in zijn geliefde Zuid Afrika, mijn allerliefste man en onze stoere sterke heit overleden.

Show translation

Bob de Wit and 1,580 others

489 comments · 9 reposts

NOS Nieuws • vandaag, 21:29

Dawson's Creek-acteur James Van Der Beek (48) overleden aan darmkanker

De Amerikaanse acteur James Van Der Beek is op 48-jarige leeftijd overleden. Hij was onder meer bekend van zijn rol als Dawson Leery in *Dawson's Creek*. Ook speelde hij gastrollen in de series *One Tree Hill* en *How I met Your Mother*.

Van Der Beek maakte in november 2024 bekend dat hij darmkanker had.

Zijn vrouw Kimberly Van Der Beek, zelf ook actrice, deelde het nieuws over het overlijden

DEMONSTRATIES

Lees voor

Spandoeken, vuurwerk en nuance: drukbezocht protest tegen azc in Nieuw-Lekkerland

Meike Schipper & RTV Dordrecht Vandaag, 17:54 • Aangepast vandaag, 18:12 • 6 minuten leestijd

'Nieuw-Lekkerland zegt nee!' prijkt op een groot spandoek.
© Rijnmond

Met Nederlandse vlaggen, spandoeken en rokende fakkels trok een flinke stoet van zo'n duizend demonstranten door Nieuw-Lekkerland. De boodschap aan de burgemeester is duidelijk: hier geen azc. Toch denkt niet iedereen er zo over. "Ik ken Nieuw-Lekkerland als een warm dorp."

"Azc, nee!", klinkt het luid terwijl de fakkels een rode waas over de menigte leggen. De opkomst is maandagavond groot, met schattingen die uiteenlopen van 800 tot 1500 mensen. Ook landelijke groepen zoals Defend Netherlands en Nationale Trots hebben zich aangesloten

Aan De Telegraaf: Het is genoeg!

Deel via Facebook

Petitie | Handtekeningen 1 586 | Statistieken | Privacybeleid | Extra zichtbaarheid

Onderteken deze petitie

Door te ondertekenen, ga ik ermee akkoord dat **Jonathan Krispijn | Krispijnpunt** alle informatie kan zien die ik op dit formulier verstrek.

Voornaam (Optione...

Achternaam (Optio...

E-mailadres

We zullen uw e-mailadres niet openbaar online weergeven.

Voer uw e-mailadres nogmaals in

We zullen uw e-mailadres niet openbaar online weergeven.

https://www.petities.com/aan_de_telegraaf_het_is_genoeg#form